MOBILKOR

2007. 5. évfolyam 7-8, július-augusztus
235 Ft

Huber Szabolcs, SAGEM

Bluetooth óra

Nokia 8600 LUNA

LG LN555

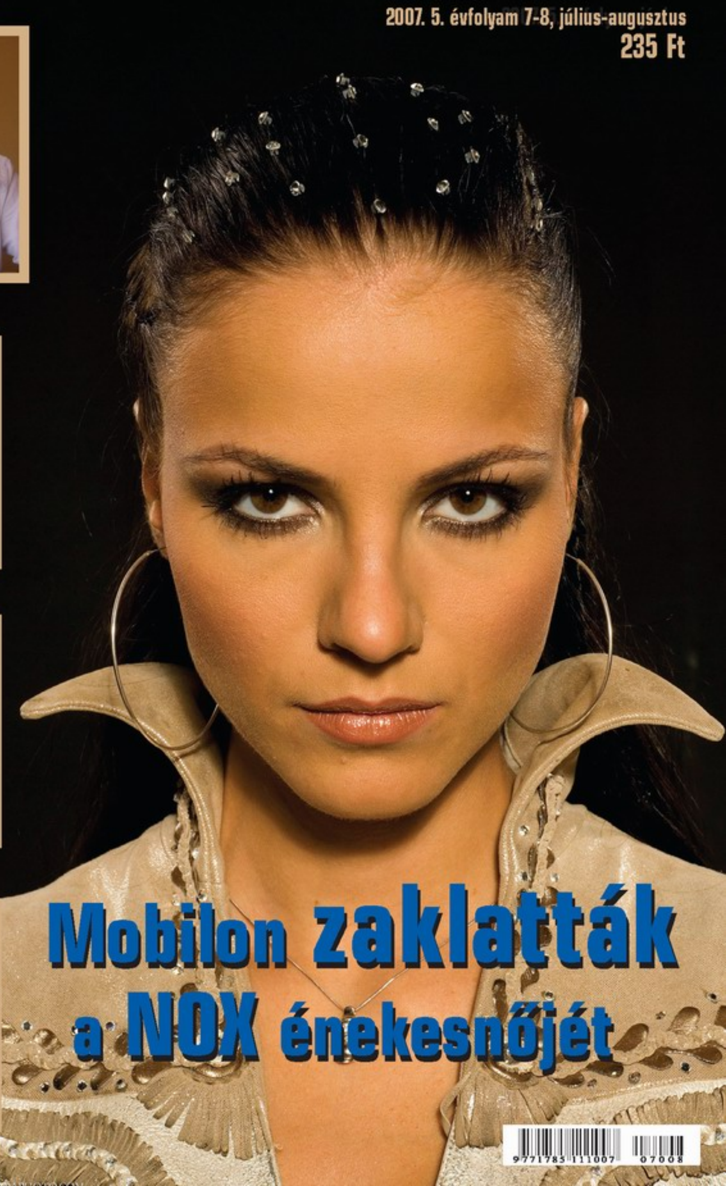

Mobilon zaklatták a NOX énekesnőjét

Sokszínű kedvezmények
Duoajánlat:
T-Com-telefonvonal + Sinus 101 DUO* zsinór nélküli telefonkészülék
1 éves szerződéssel: 4990 Ft-ért
2 éves szerződéssel: 2990 Ft-ért
*1 bázisállomás + 2 kézibeszélő
Duoajánlat Online Extra:
T-Com-telefonvonal + Sinus 101 DUO* zsinór nélküli telefonkészülék
1 éves szerződéssel: 2990 Ft-ért
2 éves szerződéssel: belépési díj nélkül
*1 bázisállomás + 2 kézibeszélő
Ajánlat kismamáknak:
T-Com-telefonvonal belépési díj nélkül. Ajándék Sinus 711M zsinór nélküli készülék bébifigyelő funkcióval.
Favorit Non-Stop díjcsomagok havi bruttó 1000 Ft kedvezménnyel 1 éven át.
Egy választott mobilszám 50%-os kedvezménnyel történő hívása 1 éven át.
Ajándék babazene-CD.
Születésnapi kedvezmény:
Ha a születésnapján rendeli meg új T-Com akciós analóg telefonvonalát, úgy elengedjük a vonal belépési díját.
Nagy nyári vonalakció!
www.t-com.hu
T··Com··
Telefonvonal-ajánlataink 2007. június 1. – augusztus 31. között, készülékes ajánlataink a készlet erejéig érvényesek. Kismamáknak szóló ajánlatunk 2007. június 1-jétől visszavonásig, de legkésőbb augusztus 31-ig 2 éves szerződéssel érvényes. A készülékajánlat vonatkozásában a változtatás jogát fenntartjuk. A tájékoztatás nem teljes körű, további információért és a szerződéses feltételekért hívja a Magyar Telekom hálózatából díjmentesen hívható 1412 ügyfélszolgálati számot, látogasson el az internetes oldalunkra, vagy térjen be a legközelebbi T-Pontba vagy T-Com Partnerünkhöz!
Áraink az áfát tartalmazzák. Az akcióban részt vehet, ha Ön várandós (igazolása Terhesgondozási kiskönyvvel), vagy ha már megszületett a gyermeke, és a gyermek még 3 éves kor alatti (igazolása: Gyermek egészségügyi kiskönyvvel vagy a gyermek születési anyakönyvi kivonatával).
TISZAÚJVÁROS, Szent István út 13. Telefon: (49) 540-880
MEZŐKÖVESD, Mátyás krály út 89. Telefon: (49) 414-001
MISKOLC, SZINVAPARK, Bajcsy Zs. u. 2-4., Telefon: (46) 507-900
BUDAPEST, SAVOYA PARK, Hunyadi J. u. 19. Telefon: (1) 887-1304
T··Com··
Partner

Mobil nélkül mit érek én?

Ha nyár, akkor nyaralás, no de mikor és hová? Általában a döntő tényező ebben a kérdésben a pénztárcánk vastagsága. Ha megtehetjük, trópusi szigetet látogatunk, ha nem, akkor maximum csak a helyi strandot...

Elhatároztam idén igazából lazítani fogok, csak a kedvesemmel és szigorúan a mobilom nélkül utazom el egy szép napfényes helyre. Próbaképpen a hétvégén kikapcsoltam a kedvenc zsebcsörgőmet. Az első néhány óra nagyszerűen működött, felszabadult érzés volt, hogy nyugalom van, senki nem tud elérni, csak, aki fontos nekem, (mert Ő mellettem van). Aztán délután már hiányzott a kis készülék, mert nem tudtam kapásból megnézni a WAP-on, mi megy a moziban. És eszembe jutott, hogy a barátnőm már biztos keresett, a másnapi kerti parti részleteit illetően, olyan volt, mintha el lettem volna zárva a külvilágtól, mintha lemaradtam volna életbevágóan fontos eseményekről, röviden: cudar érzés volt. És ekkor gyanakodni kezdtem, hogy tutira mobilfüggő lettem. Elhatároztam, csak azért sem kapcsolom be a telefonom, igenis kemény lány leszek, és különben is megvagyok én mobil nélkül. Aztán másnap nem bírtam magammal, mohón nyomtam a bekapcsoló gombot, és nem csalódtam, minimum 5 üzenet várt, nagyjából hasonló bevezetéssel: „ Ha lemerültél, akkor miért nem töltesz?...", ugyanis senki nem feltételezte rólam, hogy valóban kikapcsolom a mobilt, mikor általában csak lenémítom.

A kísérlet összegzéseként megállapítottam, szégyen, de nem tudok mobil nélkül élni, és ezt most nem azért írom le, mert egy trendi telekommos újságnál dolgozom. Így a nyaralás megvalósul ugyan, de nemcsak Peti tart velem, hanem az aranyos okos mobilom is. Mindenkinek jó olvasgatást és szép nyári napokat kívánok!

Pető Annamária,
szerkesztő

tartalom

Színes hírek 6

Telemix 8

Teszteltük

Nokia E65, az üzlet beindul 10

Alcatel C825, a jó irány 26

Sony Ericsson Z310i, egyszerűen nagyszerű . 50

Nokia 6290, a belülről fakadó szépség 64

Sony Ericsson W880i, az anorexiás muzsikus 74

Interjú

Péter Szabó Szilvi, NOX 16

Huber Szabolcs, SAGEM 40

Márta István, a kultúra mecénása 56

PDA-láz

Palm Treo 750 22

Készüléktipp

Bővíthető memóriás mobilok 48

MP3-lejátszós és FM-rádiós mobilok 60

Sztárpercek 38

Teszt

Szelíd királyfi, vagy menő macsó? 30

Premier

Neked tervezve 34

Időtlen szépségek 36

Szerelem első látásra 70

3G mindenkinek! 44

Internetmánia

Mindent a fagyiról 62

Mobilhumor

Egy mobil naplója 81

Kulisszatitkok első kézből

Dráma, humor, kulisszatitkok, izgalom, nagyszerű színészek!
Az Emmy-díjas „Elnök emberei" író-producerének
vadonatúj sorozata az HBO műsorán!

HBO
HOME BOX OFFICE®

www.hbo.hu

Az HBO a Home Box Office, Inc. bejegyzett védjegye. 2007. Home Box Office. Minden jog fenntartva.

Samsung olimpiai kampány

A Samsung Electronics, az olimpiai játékok hivatalos globális szintű partnere a vezeték nélküli kommunikációs berendezések terén, három, kimondottan az olimpiára tervezett csúcsmobil bemutatásával kezdte el a 2008-as pekingi olimpiai kampányát.

Az E848-as mobiltelefon kifejezetten a pekingi olimpiai bizottság részére készült, valamint a China Mobile-lal közös marketingkampányokhoz a P318-as és U308-as mobilt álmodták meg a tervezők. A vezeték nélküli olimpiai játékok biztosítása mellett elkötelezett Samsung WOW programját is be szeretné indítani, amely az olimpiával kapcsolatos sms-eket és más olimpiai témájú szolgáltatásokat biztosít majd.

Szélessávban a Balatonnál is

A mobil szélessávú (EDGE, 3G/HSDPA) lefedettséget kínáló Pannon újabb 15 településen gyorsítja fel a mobil szélessáv sebességét, így közelebb hozza az internetet mindenkihez. A Balaton környéki településeken június végéig elérhetővé válik a 3G/HSDPA hálózat, mely rendkívül gyors, 1,8 -3,6 Mbit/s maximális adatátviteli sebességet tesz lehetővé. Így a nagy weboldalak is 1-2 másodperc alatt tölthetők le, míg egy 3 MB-os zeneszám letöltése sem tart tovább 10-20 másodpercnél. A Balaton-parti települések csatlakozásával hazánk 59 településén, a lakosság közel 37 százalékának érhető el a leggyorsabb adatátvitelt biztosító hálózat. Így akár nyaralás közben is élvezhetjük a kényelmes technikai megoldást.

Együtt a klímaváltozás ellen

A Microsoft, a Google, az Intel, a World Wildlife Fund és más vezető iparági szereplők közösen jelentették be a Klímaváltozás Elleni Iparági Szövetség (Climate Savers Computing Initiative) megalakulását, amely a számítógépek és szerverek energiafogyasztásának csökkenését tűzte ki céljául. A törekvés összefogja az iparági, kormányzati és természetvédelmi szervezeteket, amelyek többek között az energiatakarékos számítógépek használata mellett kötelezték el magukat. Csak így tovább!

Új példaképek

A Pannon Példakép Alapítvány immár tizedik alkalommal adta át díjait. Az alapítvány 2007. évi második díjátadóján a több száz jelölt közül a kuratórium által kiválasztott három legkiválóbb ember a díj mellé, egy-egymillió forintot kapott.
Magyarország új példaképei (képünkön balról jobbra): Erdődi Béláné Julianna, a romániai Zilahon élő 19 gyermekes nevelőszülő, Nádas Pál, a Magyar Paralimpilai Bizottság elnöke, a Mozgásjavító Általános Iskola és Diákotthon igazgatója és Elek Dóra, a Baltazár Színház vezetője.

Lotózz SMS-ben!

Június 1-jétől a Szerencsejáték Zrt. egyes népszerű játékait, mint például az Ötös- és Hatos lottót a T?Mobile és a Pannon ügyfelei is játszhatják SMS-ben. A megújult, a mobil vásárlás keretében elérhető egyik legsikeresebb termék, a két mobilszolgáltató közös fejlesztésének köszönhetően, sokkal könnyebben használható formában lesz elérhető a T?Mobile, illetve mostantól a Pannon ügyfelei számára is. Idén nyártól már közel 8 millióan készpénz és bankkártya nélkül, SMS-ben is vásárolhatnak Ötös-, Hatos- és Skandináv lottót, valamint Jokert, Kenót és Góltotót.

Technikai segítség az AIDS-kutatóknak

A Microsoft elérhetővé tette, a Microsoft Research által kifejezetten az AIDS elleni vakcina kutatásának és előállításának támogatására kifejlesztett szoftvereszközök forráskódját. A szoftvereszközöket kifejezetten azért fejlesztették ki, hogy segítsék az AIDS-kutatókat a számítástechnikában rejlő lehetőségek kiaknázásában, és hogy minél gyorsabban kutathassák fel egy hatékony sejtes vakcina legfontosabb alkotóelemeit. A Microsoft kutatói 2005-ben kezdtek el az AIDS kutatással foglalkozni, miután felfedezték, hogy a mesterséges intelligencia gépi tanulás ágához kapcsolható technológia, beleértve a spamszűrés egyes módszereit, a vakcina-kutatáshoz is hasznos alkalmazásokat tartalmaz.

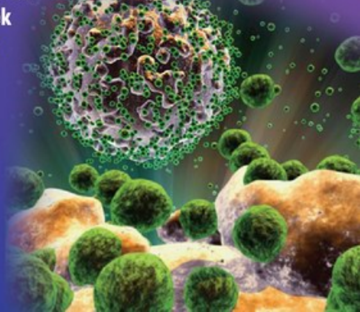

TeLeMix

Törékeny szépség

A Nokia a legeredetibb presztízstelefonjait divatteremtő anyagokból, például rozsdamentes acélból és titánból alkotja meg. Erre a hagyományra épít a Nokia 8600 Luna készüléke, amelyet ugyanabból az anyagból készítettek el precíz mérnöki munkával, amely századokon keresztül a művészek és a kézművesek ihletforrását jelentette: üvegből. A szinte opálos, kormozott üveg és a vele összeolvadó, különleges, finom tapintású rozsdamentes acél együttesének köszönhetően a Nokia 8600 Luna birtoklása és érintése egyaránt az öröm forrása. A különleges készülék a tervek szerint 2007 második negyedévében jelenik meg, adók és kedvezmények nélküli ára pedig várhatóan 700 euro lesz.

Maradj képben!

A Microsoft LifeCam VX-6000 segítségével nyaralás közben sem kell elhanyagolnod a munkád, és még a haverokkal is kapcsolatot tarthatsz! Az 1,3 megapixeles felbontásnak, a háromszoros digitális zoomnak és a 30 kép/perces exponálási sebességnek köszönhetően kitűnő minőségben folytathatsz onlinebeszélgetéseket. Az 5 megapixeles fényképezési lehetőség révén pedig e-mailjeidhez csatolhatod nyaraláson készült fotóidat. A webkamera 71°-os látószöge pedig biztosítja, hogy véletlenül se kerülj ki a képből - se szó szerint, se az otthoni céges ügyeket illetően.

Navigáció a javából

Az LN555 navigációs rendszere vékony kivitelezésű, rendkívül divatos és vonzó Chocolate design külsőt kapott. Kizárólag az LG navigációs rendszere képes egyetlen lépésből beállítani az úti célt: megérintjük a képernyőt azon a ponton, ahol jelenleg tartózkodunk, majd megérintjük a helyet, ahová menni szeretnénk - és már indul is a navigáció! Az LG szolgáltatása teljes magyarországi hálózattal és call centerrel rendelkezik.

Művészi precizitás

A Samsung Electronics, és Jasper Morrison világhírű formatervező közös munkájának eredményeként újabb designer készülékkel gazdagodott a gyártó mobiltelefon termékpalettája. Jasper Morrison, aki az iparművészet területén számtalan emlékezetes alkotással büszkélkedhet, az új Samsung E590 letisztult formájával is bizonyította kifinomult ízlését. Az E590 dobozában megtalálható a "Babzsák" nevű egyedi állvány is. A kicsi, könnyen hordozható kiegészítő különleges gumírozott bevonata rugalmas és stabil használatot tesz lehetővé, és bemozdulásmentes fotókat garantál. A különleges készülék a délkelet -ázsiai piacot kívánja meghódítani, hazánkban sajnos nem lesz kapható.

Egér neked!

Minden laptop rendelkezik valamilyen "beépített" egérrel, de ezek nem épp a legpraktikusabbak, és hosszú távon elég fárasztó használatuk. A kezelés nagymértékben megkönnyíthető, egy kis kézreálló, vezeték nélküli egérrel. A legjobb választás az új Microsoft Wireless Notebook Optical Mouse 3000 ergonómikus designnal rendelkező, wireless optikai egér, mely a Microsoft csúcstechnológiának köszönhetően precíziós irányítást, illetve kurzormozgást tesz lehetővé. Ráadásul, hat hónapig működik egy AA ceruzaelemmel.

TESZTELTÜK

Az üzlet beindul

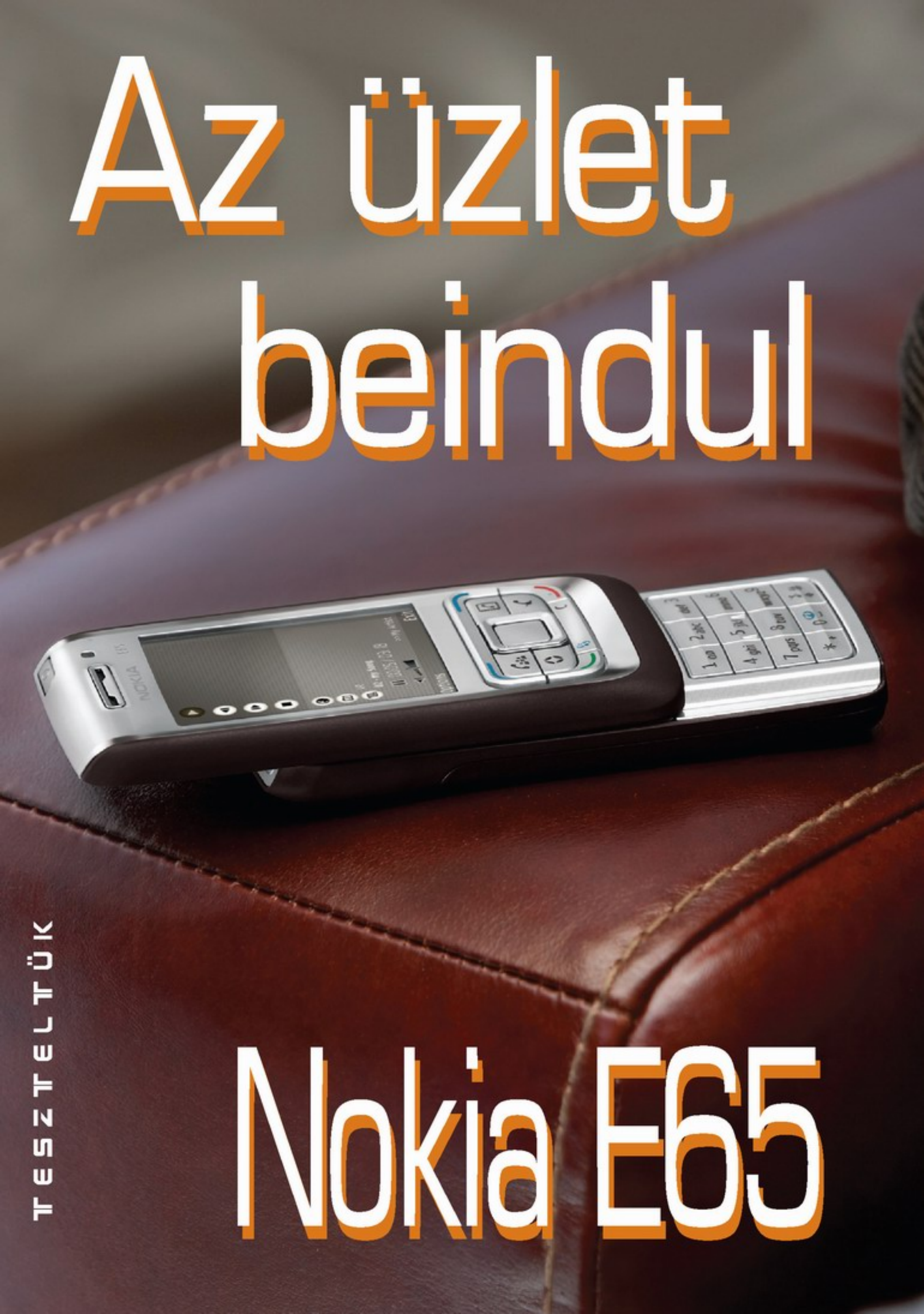

Nokia E65

Rohanunk, kapkodunk. Világmegváltó törekevéseink lassan a sírba kergetnek. Természetesnek vesszük a stressz jelenlétét. Szeretnénk mindent azonnal megoldani, orvosolni. Hogy mi teszi ilyenné életünket? Természetesen a pénz, melynek hiánya elkeserít, túlzott jelenléte pedig megváltoztat. Elfelejtettünk egyszerűen élni.

Agyonbonyolítjuk, túlszervezzük a mindennapokat. Az üzletemberek komolyabbnál komolyabb masinákkal veszik körül magukat. Ezek az elektromos ketyerék lassan felváltják a csacsogó titkárnőket, hisz komoly határidőnaplóval, szervezőfunkcióval rendelkeznek. Hátrányunk, hogy nem főznek kávét, és a kezelésükhöz gyakorta komoly számítástechnikai ismeret szükséges, mely bonyolulttá teszi a működtetést.
A készülékgyártók addig-addig okoskodtak, míg megalkották a nagy tudású okos telefonokat. Ezek a mobilmasinák már számítógépekre emlékeztető tudásbázissal rendelkeznek. Nagy előnyük a könnyed kezelhetőség és a kompakt kivitel. Ezzel a megoldással kedvenc üzletemberünk mindig magánál tudhat egy mobiltelefont és egy tenyérnyi számítógépet.
A vezető készülékgyártó, a Nokia, most ismét egy új üzleti modellel rukkolt elő. Ezt a terméket komoly multimédiás és Internetes tudásbázissal szerelték fel. A várva várt és sokat ígérő masina Nokia E65 névre hallgat.

Széthúzható design

Újdonsült tesztalanyunk széthúzható kialakítást kapott. Azt kell hogy mondjam, ez az első olyan Nokia modell, melynek nyitómechanikájára nem lehet panaszunk, hisz a konkurenciánál alkalmazott fémsínes kialakítást kapta. Az előlap illesztése meglepően precíz, lö-

tyógésmentes. A készülék anyagválasztása is minőséget sugall. Ügyesen kombinálták a műanyagot az acéllal.

A futurisztikus formatervet követő előlapon egy méretes LCD kapott helyet. Ennek a kijelzőnek a felbontása 240 x 320 pixel. Színekben sem szenved hiányt, hisz a gyártó szerint 16 millió színárnyalat megjelenítésére képes. A kijelző alatt helyezkedik el az áttervezett kezelőfelület, melyen megtalálható a két opciógomb, a két híváskezelő, a Symbianos telefonoknál alkalmazott menügomb, a törlésgomb, a telefonkönyv nyomógombja, az ötállású navigomb, egy gyorsgomb és a konferenciahívás nyomógombjai.

A numerikus gombsor az előlap elcsúsztatásával válik láthatóvá. Itt jegyezném meg, hogy a numerikus felület nem az igazi, hisz a nyomógombok picik és túl közel vannak egymáshoz. A szövegbevitel így elég nehézkes és kényelmetlen.

A nem is vékony, nem is vastag készüléktest bal oldaláról hiányoznak a nyomógombok. A jobb oldalt viszont hemzsegnek a gombocskák. Itt láthatjuk a hangerőszabályzó gombpárost, a szövegszerkesztő gombot és a hangfelvevő gombját. A bekapcsoló gomb a készülék homlokrészén található. A rendszercsatlakozó a lábrészen kapott helyet.

Az E65-ös hátoldala bőrszerű borítást kapott, mely csúszásmentessé teszi a készüléket. A kellemes tapintású hátoldalon díszeleg a 2 megapixel felbontású digitális kamera.

A microSD kártya behelyezéséhez el kell távolítanunk a hátlapot.

Symbianos menő menü

Ha okosteló, akkor Nokiánál egyértelmű a Symbian jelenlét. A Symbian pedig egyenlő a felhasználói szabadsággal, ami annyit jelent, hogy a felhasználók minden területen a saját igényeikhez igazíthatják kedvenc masinájukat.

Így van ez jövevényünknél is. Már a készülék navigálásáért felelős menüt is maximálisan átvariálhatjuk. Menütémák telepítésével kicserélhetjük a gyári ikonokat, megváltoztathatjuk a menünézetet, átalakíthatjuk a menüpontok sorrendjét. A szoftver még azt is engedélyezi, hogy egyedi mappákat létrehozva egy-egy csoportba gyűjtsük az összetartozó alkalmazásokat.

Végtelenül kommunikatív

Az E65-ös üzleti modell otthon érzi magát a GSM és az UMTS hálózaton is. Ezek az elektromos infrastruktúrák alkalmasak beszéd, SMS, MMS és videó alapú kommunikációra.
A készülék érdekességei közzé tartozik még az Infrán és a Bluetooth-on túl a Wi-Fi támogatás, mellyel egyszerűen kapcsolódhatunk belső hálózatokhoz, amelyekről könnyedén kiléphetünk a Világhálóra. Így masinánk alkalmas a VOIP (Voice over Internet Protocol) protokoll támogatásra. Ez már csak azért is jó dolog, mert Magyarországon a PanTel és a Wiera közösen elindította a kísérleti szolgáltatást, mellyel Interneten keresztül vezetékes hálózatba kapcsolódva telefonálhatunk. Így egyesülnek a mobil, a vezetékes és az Internetalapú szolgáltatások.
Ehhez annyit kell tennünk, hogy keresünk egy HotSpot-ot, (elérhetőségek Netről letölthetők), aktiváljuk a Wi-Fi-t és kapcsolódunk a Nethez, miután létrejött a kapcsolat az előre telepített alkalmazás segítségével tárcsázhatunk, és effektíve olcsóbban fecseghetünk.
Na ez a gyakorlatban nem ilyen egyszerű. Tesztalanyuk ötödjére észlelte a nyílt hálózatot, aztán nagy nehezen felkúszott a Netre. Hosszabb kísérletezés után sikerült kapcsolatot létesíteni ismerőseinkkel, de a hangminőségről inkább nem nyilatkoznék. Arról meg ne is beszéljünk, hogy a Wi-Fi szinte zabálta a melegedő akksit.
Egyelőre a videotelefonálás egyszerűbbnek tűnik, igaz tesztalanyunknál ez is sikerült megbonyolítani, hisz az E65-ős csak egy hátsó kamerát kapott. Vagy mi látunk, vagy minket látnak. Jó ez? Biztos, de én elhamarkodott félmegoldásnak tartom.

Üzlet és multimédia

Tesztalanyunk az üzleti készülékek csoportjába tartozik, melyről már a névben szereplő E betű is informál. Alkalmazáskészletét is az utazó üzletemberek igényeihez igazították. Ebben a modellben viszont már a multimédiás alkalmazások is megerősödtek. Tesztalanyunk egy 2 megapixeles kamerát kapott, mellyel könnyedén rögzíthetők a fontos üzleti konferenciák. Igaz képalkotó képessége messze elmarad a konkurenciánál alkalmazott kamerák minőségétől. Unaloműzőként előretelepített zeneszámokkal is szórakoztathatják magukat az öltönyös felhasználók.

> „Vagy mi látunk, vagy minket látnak. Jó ez?"

A készülék telefonregisztere is az üzleti élethez idomul. A Symbianos telóknál megismert telefonkönyv össze-vissza alakítható. Konferenciabeszélgetések egy gombnyomással indíthatók, így útközben azonnal rögtönözhetünk egy értekezletet.

Üzleti és kényelmi szolgáltatások

Az E65-ös memóriájában a következő szolgáltatások és alkalmazások kaptak helyet: fejlett WEB böngésző, nagy tudású, ütemezhető naptár, hangrögzítő, videolejátszó, galéria, flash lejátszó, adóvevő, felolvasó, fájlkezelő, számológép, Quick Office, jegyzetkezelő, átváltó, PDF olvasó, ZIP tömörítő, ébresztőóra stb.
A jövevény tudásbázisa az oprendszernek köszönhetően a végtelenségig bővíthető.

Vélemény

Az E65-ös egy precízen összerakott masina. Szép kijelző, de nem lenyűgöző.
Még mindig nem értem, hogy egy ekkora felbontású képernyőn miért kell hangyányi méretű betűket használni.
Jövevényünk kettős érzést váltott ki belőlem. Tudásbázisa hatalmas, de azt az érzést kelti bennem, hogy mindenből tud egy kicsit, de igazán semmiben nem mélyül el.
Böngészője lassabb, mint az N szériás modelleknél alkalmazott böngésző. Nem értem az egykamerás videobeszélgetések lényegét.

Ha zenelejátszásra alkalmas, akkor miért csak monóheadszettet mellékelt a gyártó. Ahhoz, hogy ne kelljen naponta töltögetni, ki kellett kapcsolni a 3G támogatást. Sajnos az akkumulátor teljesítménye elkeserítő. Kinek ajánlható? Fiatal, vállalkozó szellemű üzletembereknek. Végszóként még annyit, szép és szerethető, de árfekvése még kevésbé kedvező.

Az E sorozat további tagjai

- T. Tom -

+ Precíz összeszerelés

– pici nyomógombok, átlagos kamera

?

Előfizetéssel:	79 980 Ft
Feltöltőkártyával:	96 990 ft
Kártyafüggetlenül:	84 000 - 104 990 Ft

Az árak lapzártáig érvényesek.

SMS-DUMA

– A pénzem 90 százalékát italra és nőkre költöttem. A többit elherdáltam!

– Ön dönt, iszik vagy vezet! De egyszerre a hármat ne csinálja!

JAVA játékok
06-91-229-999

Alfa Snake
kód: MKJATEK 55125

ÚJ!

A Cat's Life
kód: MKPLAY 55331

ÚJ!

Academy of mafia
kód: MKPLAY 55330

ÚJ!

Acorn Hunt
kód: MKPLAY 55332

Car Racer 3
kód: MKPLAY 55327

Küldd a játék kódját a 06-91-229-999-re! Pl. MKJATEK 55125, vagy MKPLAY 55331 A játékokhoz tartozó részletes készüléklistát lásd a www.telefor.hu oldalon, vagy küldd a TESZT szót a 06-20-9000-868-as alapdíjas számra és azonnal megtudod, mely játékok letöltését támogatja a készüléked!

Valódi csengések
06-91-229-999

Spy The Ghost

- Its Time 2 Disco Parade Mix	MKT15340
- Spy House Is My House	
- Spy Da Funk Remix	MKT15392
- Mindenki táncol! (Budapest parádé edit)	MKT15418

Irigy Honaljmirigy

- A fodrászé nem leszek	MKT15470
- Bevallom neked Mónikám	MKT15475
- Gyere pajtás gyere	MKT15478
- Hakni van muter	MKT15479
- Na mennyé má a	MKT15490

Dance4Ever

- 1001 Ejen Acoustic Radio Edit	MKT15291
- 1001 Ejen Club Mix	MKT15292
- 1001 Ejen Radio Edit	MKT15293
- 1001 Ejen Spy The Ghost Remix	MKT15294
- 1001 Ejen	MKT15357

DJ Sammy

- Beautiful Smile	MKT15300
- Boys Of Summer	MKT15301
- El Condor Pasa	MKT15302
- Heaven	MKT15303
- Paradise Of Love	MKT15305

Rúzsa Magdi

- Aprócska blues	MKT15525
- Ciki ez a helyzet	MKT15527
- Hip-hop	MKT15530
- Vigyázz a madárra	MKT15536
- Új nap	MKT15538

Tankcsapda

- Az alagút végén	MKT15240
- A holnapot éljem túl	MKT15241
- Füst és lábdob	MKT15245
- Mindenki	MKT15248
- Rock a nevem	MKT15251

Gumimaci

- Gumimaci - 1	MKT15397
- Gumimaci - 2	MKT15398
- Gumimaci - 3	MKT15399
- Gumimaci - 4	MKT15400
- Gumimaci (KlubbTiggerz remix)	MKT15469

Milk & Sugar

- Jezabel	MKT15219
- Hahaha	MKT15323
- Lift Me Up	MKT15328
- Strange Music	MKT15331
- Trippin	MKT15334

Fish!

- Are you away	MKT15172
- B I N G	MKT15173
- Fired	MKT15175
- Get Kicks	MKT15176
- Say it again	MKT15180

STARLOGO
AZ ÉN MOBILOM

Mono és polifónikus csengések
06-91-227-222

TOP10

TOP10	mono	poli
Sharam - Party all the time	MK29318	MK33210
Crystal Waters-Alex Gaudino - Destination calbria	MK29319	MK33201
Dada ft Sandy Rivera and Trix - Lollipop	MK29320	MK33212
Desperado-Pál Tamás - Csillagokban járunk	MK29321	MK33213
Rúzsa Magdi - Hip-hop	MK29306	MK33190
Magna Cum Laude - Vidéki sanzon	MK29273	MK33130
Spy The Ghost - Most kell hogy érezd	MK29266	MK33089
Váradi Roma Cafe - Umbalą umba	MK29267	MK33091
Varga Feri Balássy Betty - Ébredni valakiért	MK29303	MK33185
Crystal - Hív a végtelen	MK29284	MK33151

Mono és polifónikus csengések	mono	poli
2 4 Grooves - The way i do	MK29256	MK33693
50 Cent - Straight to the bank	**MK29316**	**MK33206**
Babicsek Bernát - Egy asszony illata	MK29257	MK33694
Beatfreakz - Superfreak	MK29259	MK33077
Bob Sinclar - Champs Elysees Theme	MK29274	MK33131
Bob Sinclar - Giv a lil love	MK29310	MK33196
Bob Sinclar - Tennessee	MK29258	MK33695
Bódi Guszti és a Fekete Szemek - Forr a vérem	MK29311	MK33197
Bridge - Mozdulj hát	MK29292	MK33161
Crew 7 - Eye of the tiger	MK29293	MK33162
Danceland - Tedd fel a kezedet	MK29298	MK33177
Dancelovers - Késői üzenet	MK29264	MK33087
Dj Harmath - Darabokra törted a szívem	**MK29312**	**MK33198**
Dj Miller - Shining /külföldi dance	MK29317	MK33207
Dj Paz - Szombat esti láz	MK29279	MK33136
Dj Slash - 1984	MK29286	MK33156
Dj Tiesto – Elements of life	**MK29313**	**MK33203**
Dobrády Ákos - Fekete gyémánt	MK29262	MK33083
Dorina - Bálint Ádám - Ez a szerelem	MK29285	MK33152
Elon - Perzselő fény	MK29265	MK33088
Eric Prydz - Proper education	MK29260	MK33080
Gáspár Laci - Forog a föld	**MK29287**	**MK33158**
George Michael - An easier affair	MK29276	MK33137
Hit Project - Mienk a világ	MK29295	MK33171
Jamie Winchester es Hrutka R. – Murder	MK29314	MK33191
Josh Ft Jutta - Zakatol a szivem	MK29301	MK33181
Kozma Orsi - Túl szép	MK29304	MK33187
Kozmix - Várok rád	MK29263	MK33084
Link - Csakazértis szerelem	MK29294	MK33163
Magna Cum Laude – Visszhang	**MK29307**	**MK33192**
Naksi Vs Brunner - Somewhere over the rainbow	MK29296	MK33173
Nelly Furtado - All good things Come to an end	MK29261	MK33697
No Thanx - A mi filmünk	MK29305	MK33189
Pakito - Are you ready	MK29299	MK33178
Peat Jr Fernando - Akarom még	**MK29302**	**MK33183**
Robbie Williams - Shes madonna	MK29288	MK33160
Shakira - Illegal	MK29282	MK33138
Shakira Beyonce - Beautiful liar	MK29289	MK33164
Sid – Tiéd a szíved	MK29308	MK33194
Starclub ft Dr Alban - Chiki chiki	MK29297	MK33174
Stereo Palma - Cada vez	**MK29300**	**MK33180**
Tankcsapda – Füst és lábdob	MK29309	MK33195
Unique - Lassan elhiszem	MK29290	MK33165
Váradi Roma Cafe - Umbalą umba	MK29267	MK33091
Varga Feri Balássy Betty - Ébredni valakiért	**MK29303**	**MK33185**

Mono csengés letöltésekor, írd a kód után készüléked típusának betűkódját is: Nokia NO, Samsung SG, Sagem SA, Motorola MO, Siemens SI, Ericsson ER, Alcatel AL. (Pl. MK28644 AL) A mono csengések letölthetők minden Nokiára és a fenti készülékek közül azokra, melyek dallamszerkesztővel rendelkeznek. **Dallamként is letölthetők:** SIE (Siemens SL42, S45, SL45, Me45, M50, MT50, A50, C45, C55), ALC (Alcatel 511, 512, 525, 715).

A tartalmak letöltése előtt teszteld készüléked! Küldd a TESZT szót a 06-20-9000-868-as alapdíjas számra! Az érkező wap-címet töltsd le a telefonodra, és ha megfelelő a wap hozzáférésed és jók a beállításaid, a megjelenő oldalon megtudod, hogy milyen tartalomtípusokat támogat a készüléked! Mono és polifónikus csengés: bruttó 480 Ft /SMS. Java játék, valódi csengőhang: bruttó 960 Ft /SMS. Még több letölthető tartalom a TV2 TEXT 600., MTV TEXT 750., Duna TV TEXT 560. oldalakon. Ügyfélszolgálat: 06-1-422-3490 Felhasználóink adatait a hatályos adatvédelmi szabályoknak megfelelően kezeljük. Bővebb információ: www.telefor.hu. A szolgáltatás igénybevételével hozzájárulsz további - akcióinkról szóló - SMS fogadásához.

Mobilon zaklatták

Letisztult, kedves, szép és okos. Akár a dalai és a telefonja, ami elengedhetetlen tartozéka az életének. Péter Szabó Szilvi, a Nox énekesnője ma is mobil rajongó, és nem titkolja, egy fehér színű teló könnyen leveszi a lábáról…

- Azt beszélik, hogy lelkes mobilos vagy…

- Az első telefonomat tizenötödik születésnapomra kaptam a szüleimtől. Egy Sony Ericsson fekete - kék előlapos téglát, aminek nem tetszett a színe, ezért egy autófényezővel lefújattam tört fehérre. Meg vagyok őrülve a fehér mobilokért, pláne, ha arany és vajszínű a billentyűje.
A mostani készülékem is gyönyörű, közel másfél éve meg van, és még mindig nagyon szeretem. Ha váltok, akkor is ugyanezt a Nokia 7370-est választom. Bár tudom, hogy már itt van az utódja, mégis… Ez egy tökéletes külsejű telefon, okos is, soha nem fagy le, egyszerűen imádom. Régebben, mikor mobilmániás voltam, minden hónapban bújtam a telefonos újságokat, emlékszem, a Mobilkor akkor még ingyenes számait is lapozgattam, és kéthavonta, háromhavonta cserélgettem a mobilomat. Fontos szereplője volt az életemnek.

- Ma is fontos?

- Elengedhetetlen tartozéka a napjaimnak. Nem is értem, hogy létezhettünk mobil nélkül? Bár a stressz kevesebb volt, a "mindenhol utolérnek" érzés nélkül, ebből a szempontból nyugodtabban éltünk. De szerintem több a jó oldala annak, hogy zsinór nélkül telefonálhatunk bárhonnan, bármikor. Ez fontos. Elsősorban a családi kötelékek miatt, és persze a munkát is jócskán megkönnyíti.

- Sokat telefonálsz…

- Közel négy órát beszélek, a kimenő hívásaim szinte csak a szeretteim hívószámait tartalmazzák, leginkább a nővéremét és anyuét. A bejövő listám általában a munkával kapcsolatos számokból áll. Inkább beszélek, mint írok. Időszakos SMS-ező vagyok, viszont lelkesen gyűjtögetem őket, épp tegnap telt meg velük a telefon, ki is törölgettem a négyszázból jó párat. Anyukám szép üzeneteit azonban mindig elrakom. Azok olyan lélekvigasztalósak, szeretgetősek. SMS-ben mindig úgy szólít, hogy angyalkám.

- Csak szép üzeneteket kapsz?

- Dehogy! A Nox első éveiben volt egy "rajongó", aki gyakorta zaklatott, de szerencsére viszonylag hamar lezajlott ez a "hadjárat". Bár az a két hét hosszúnak tűnt akkor, hiszen az illető naponta megszámlálhatatlan mennyiségű SMS-t küldött. Ezek leginkább azt tartalmazták, hogy mennyire szívtelen vagyok. Persze, percenként hívogatott is, ez a része volt a legkellemetlenebb.

- Gondolom nem vetted fel neki…

- A végén már valóban nem, akkor egész nap csak telefonálhattam volna.
Ettől függetlenül, egyszerűen muszáj, hogy felvegyek minden bejövő hívást. Te sem tudtál volna elérni, ha nem így teszek, és akkor nem beszélgetnénk most itt. Persze, sokszor van kellemetlen telefonom, de ezeket is fogadnom kell. Ami pedig rossz helyen, rossz időben ér, vagy lenémítom, vagy hagyom, hogy csörögjön. Később úgyis visszahívom az illetőt. De ha valaki megszállott, az úgysem hagyja abba, addig hív, amíg fel nem veszed. Ez akkor a legjobb, amikor éppen alszol, vagy olyan helyen vagy, ahol hiába némítod le, az is kínos, ha csak rezeg a táskádban folyamatosan.

- Koncertek közben kikapcsolod a mobilodat?

- Általában igen. Akkor csak a színpad létezik a számomra, aki akar, utána úgyis elér…

- A Nox rajongók hol érhetnek el a közeljövőben?

- A Vár turnénk jelenleg is tart, és késő nyárig még számos helyre ellátogatunk ezzel a koncertsorozattal. Közben kezdődnek az októberi Nox Csendes előadás próbái is, amit már alig várok. Szándékosan használtam az előadás szót, mert ez a koncert most más hangulatú lesz, mint az eddigiek. Nagyrészt új dalokat énekelek a közönségnek, olyan feldolgozásokat, melyeket kedvenc külföldi előadóim slágereiből válogattam. Szeretem a letisztult dalokat, azokat, amit az előadó tud különlegessé tenni. Igazi kihívást jelent a számomra egy ilyet elénekelni. A koncerten új és régi Nox dalok is szerepelnek, igaz, kicsit másképp fognak szólni… A színpadkép szintén változik ezen az estén. Táncosok nem lesznek, viszont lesz orgona, és a jelmez helyett estélyi ruhában lépek színpadra.

VÁRTURNÉ:

2007.
július 7. Diósgyőr
július 28. Esztergom
augusztus 2. Nagyvázsony
augusztus 4. Sümeg
augusztus 18. Somogyvár
augusztus 24. Várpalota
szeptember 8. Szigetvár

Nox Csendes koncert: 2007. október 3. 19 óra,
Művészetek Palotája

Palm Treo 750

A kezes bárány

Azt már valószínüleg mindenki tudja, hogy a Palm nevéhez nem csak a smartphone-ok, hanem a Palm OS operációs rendszer is fűződik. Idáig szinte minden saját telefonjára ezt az exkluzív oprendszert pakolta, ami alól a most bemutatásra kerülő 750-es számú Palm kivétel: nagy meglepetésre Windows Mobile 5.0 rendszer került rá! Talán azért, mert a Palm OS 5-ös verzióját nem fejlesztették tovább és nem is akartak vele vesződni?

A telefon első ránézésre - a kék borítást és pár extra gombot leszámítva - nem sokban különbözik a Treo 680-astól. Ezekre az új gombokra is csak az új Windows oprendszer miatt volt szükség, és a kijelző alatt közvetlenül és jobb oldalt találhatóak. Maga az érintőképernyő mellesleg 240x240 pixel felbontású (négyzetes). Lehetett volna magasabb is, de akkor nem fért volna el a lenti billentyűzet (ami lehetett volna kihúzható). Alatta található a már említett két új nyomógomb, majd a hívásfogadó/megszakító gombok, egy új OK és windows logós gomb, középen pedig a 4 irányú kurzorgomb, mindezek alatt fekete alapon fehér felirattal a QWERTY billentyűzet (a 680-ason pont fordítva volt, ami itt fekete az ott fehér volt, és viszont). Sötétben a háttérvilágítás megfelelő, minden gombfelirat jól látható. A stylus fent középen húzható ki, ami a már megszokott kényelemmel és pontossággal használható. Aki teheti, inkább ezzel írjon, mert a kis gombok nyomkodása a nagykezűeknek vagy azoknak, akik ezt nem szokták meg, nehézkes lehet. Ugyanitt fent található a némító gomb, amivel egy pillanat alatt elnémíthatjuk a telefont, nem kell menükben bóklászni. Alul a Palm-os csatlakozók kaptak helyet, bal oldalon a hengerőszabályzó és médialejátszó gyorsgombok, jobb oldalt pedig a miniSD kártyahely és az infraport található. Ha hátra fordítjuk, megtaláljuk az 1,3 megapixeles kamerát, hangszórót, és egy kis önarckép tükröt.

Szoftverek

A Microsoft Windows Mobile 5.0 oprendszerrel együtt a mobilos Office alkalmazások is megtalálhatóak a telefonon: Word Mobile, Excel Mobile, Outlook Mobile, PowerPoint Mobile. A PowerPoint csak a prezentációk megjelenítésére képes, szerkeszteni nem lehet vele. A telefonos funkciók tekintetében sem lehet rá panasz, ráadásul fél kézzel (stylus nélkül) is pont olyan könnyen és jól kezelhető, mint egy hagyományos mobiltelefon. Az OK gombot rengetegszer fogjuk használni, nélküle el se lehetne képzelni az irányítást.

A teló sebessége külön dicséretet érdemel: a 300 Mhz-es Samsung processzor elég gyors ahhoz, hogy érezhető lassulás nélkül egyszerre akár több alkalmazást is futasson egyszerre, ami sok más okostelefonról nem mondható el. 128 MB ROM-ja és 64 MB RAM-ja van. Érdekesség, hogy nincs rajta bekapcsoló gomb, a telefon állandóan aktív. A kijelzőt a piros hívásmegszakító gomb hosszú lenyomásával ki lehet kapcsolni.

Egyéb programok, multimédia

Ezekről csak röviden, címszavakban. Windows gépről lévén szó, a közismert pasziánsz nem hiányozhat róla, plusz egy másik játék, a Bubble Braker. Az izmos processzornak hála, akár 352x288-as videókat is nézhetünk rajta, bírni fogja. Van benne még Bluetooth, infra, GPRS, EDGE, 3G. HSDPA-t is tud, ami külön szoftverrel aktiválható. Számítógéphez USB kábellel csatlakoztatható.

Összegzés

Előny: Kellemes fogás, könnyű egykezes kezelhetőség, QWERTY billentyűzet. Gyors, mindennapi használatra tökéletes. Hátrány: Kis gombok, WiFi hiánya, gyenge kamera.

- Oprendszer: Windows Mobile 5.0 for Pocket PC
- Hálózatok: 850/900/1800/1900, GSM, GPRS, EDGE, UMTS
- Memória: 128MB / 60MB, miniSD kártyahely (2 GB-ig)
- Processzor: 300 Mhz Samsung CPU
- Akksi: cserélhető 1200 mAh Lítium-ion, 4 óra beszélgetési, 250 óra készenléti idő
- Kijelző: 240x240, 64K (16bit) TFT érintőképernyő
- Kapcsolódás: Bluetooth 1.2, Infraport, USB
- Kamera: 1,3 megapixel, videofelvétel
- Audio: 2.5mm sztereo jack kimenet. MIDI, MP3, WAV...
- Méretek, súly: 111 x 58 x 22 mm, 154 gramm

A legjobb polifónikus csengések!

Akon feat EmiNem - Smack that	MK2CE132
Holly Dolly - Dolly song	MK2CE160
Váradi Roma Cafe - Umbala umba	MK2CE059
LL Junior-Stefano - Válassz engem	MK2CB876
Magna Cum Laude - Vidéki sanzon	MK2CE065
Chelo - Cha cha	MK2CB745
Ákos - Adj hitet	MK2CE108
Rómeó és Júlia	MK2CC332
Dobrády Ákos - Fekete gyémánt	MK2CE051
Varga Feri-B. Betty - Egy bolond százat	MK2CE131

50cent - Candy shop	MK2CC690
50Cent-Hustlers ambition	MK2CB657
A karib tenger kalózai 2 - Davy Jones	MK2CB842
Beyonce - Irreplaceable	MK2CE140
Bob Sinclair - Rock this party	MK2CB854
Cascada - Ready for love	MK2CE125
Club 54 - Ne felejtsd el	MK2CE111
Crystal - Hív a végtelen	*MK2CE179*
Crystal - Te vagy a jel	MK2CE110
Danc4Ever m. N.Feró - Azok a boldog szép napok	MK2CE067
Desperado - Soha ne kérdezd	*MK2CC942*
Desperado - Táncolj	MK2CB860
Dj Harmath - Most kell eldönteNem	MK2CE126
Dj Kincses-WAREZ - Te vagy a fény	MK2CE050
Dj Paz - Szombat esti láz	MK2CE071
Dj Szatmári - Mondd	*MK2CE099*
Dj Szatmári ft JCU-Súgj egy titkot	MK2CB658
Dj Tiesto-Adagio for strings	MK2CC766
Edda - Éjjel érkezem	MK2CB682
EmiNem - 8 mile	MK2CC645
EmiNem - Shake that	MK2CB697
Eric Prydz - Proper education	MK2CE048
Fekete Pákó-Add ide a didit	MK2CB924
Gáspár Laci - Forog a föld	MK2CE186
George Michael - An easier affair	MK2CE072
Gladiátor	MK2CC913
Guns and Roses-November rain	MK2CE044
Hooligans - Félember	MK2CE144
Hooligans - Királylány	MK2CC813
Josh feat. Jutta - Fagyos a szívem	MK2CE161
Justin Timberlake - Sexyback	*MK2CE119*
Keresztapa	MK2CC246
Kozmix - Honfoglalás	MK2CC040
Kozmix - Várok rád	*MK2CE052*
Lola - Hallja meg a világ	MK2CC174
Madonna - Sorry	MK2CB684
Michael Flatley - Lord of the dance	MK2CC248
Milk and Honey - Habibi	MK2CE187
Nelly Furtado - All good things Come to an	*MK2CE168*
Nelly Furtado - Promiscuous	MK2CE151
O. Szonja és Bebe - Micsoda nő ez a férfi	*MK2CC062*
P Diddy - Last night	MK2CE198
Pink-Stupid girls	MK2CB660
Rihanna - Unfaithful	MK2CB743
Rúzsa Magdolna - Most élsz	*MK2CB734*
Shakira Beyonce - Beautiful liar	MK2CE192
Spy The Ghost - Most kell hogy érezd	MK2CE057
Sugarloaf - Hajnalig még van idő	MK2CB865
Szekeres Adrienn - Kikötők	MK2CB825
Tiesto - Traffic	MK2CC229

Fogadott emeltdíjas előzetéses szolgáltatás, Pannon és T-Mobile ügyfelek számára. Válaszd ki a Neked tetsző tartalmat és küldd el a kódját 1792-re! SMS-ben megkapod a kért tartalmat, majd a csomag szerint ütemezve a legújabb tartalmakat. Poli csengések, valódi csengések: heti 1 tartalom! Mobiljátékok: heti 2 tartalom. Az előfizetések hetente megújulnak, bruttó 480 Ft/ tartalom értékben. A tartalmakat addig kapod, amíg szeretnéd! Lemondáshoz egyszerűen küldd a STOP szót és a válasz sms-ben kapott csomagkódot a 1792-re! (Pl.: STOP JATEK2). A lemondás alapdíjas. További információért hívd a 06-1-422-3490-et! Felhasználóink adatait a hatályos adatvédelmi szabályoknak megfelelően kezeljük. www.telefor.hu A szolgáltatás igénybevételével hozzájárulsz további - akcióinkról szóló - SMS fogadásához.

SZÖRP

Valódi csengések!

csak 480Ft!

Aurora - Summer Son	MK2TL241
Axwell - Watch The Sunrise	MK2TL242
Axwell & Ingrosso - Together	MK2TL243
Bon Garcon - Freak You	*MK2TL021*
Boogie Pimps - Music In Me	MK2TL256
Budai & Vic - Ayayo Edit	MK2TL189
C-Mos - 2 Million Ways	MK2TL022
Collins & Benham - Tribalz Return Original Edit	MK2TL190
Dave Spoon - Sunrise	MK2TL260
Deux - Deux	MK2TL195
Deux - Sometimes Club Vocal Mix	MK2TL153
Deux - Sometimes Radio Vocal Edit	MK2TL154
DJ Flex - Good Feelin	*MK2TL069*
DJ Julian - Simple Techno Parade Edit	MK2TL197
DJ Newl & Jay Cortez - 429 Album Version	MK2TL198
Dj Newl Jay Cortez - C traxx 1	MK2TL352
Dj Newl Jay Cortez - Check me 2005 comp rmx	MK2TL353
Dj Newl Jay Cortez - Do you like	MK2TL354
Dj Newl Jay Cortez - F king	MK2TL355
Dj Newl Jay Cortez - High volume new line edit	MK2TL356
Dj Newl Jay Cortez - Its not the earth	MK2TL357
Dj Newl Jay Cortez - Leo 429	MK2TL358
Dj Newl Jay Cortez - Nrg	MK2TL359
DJ Tocadisco - Nobody	MK2TL070
DJ Wayko - Kinek Mondjam el	*MK2TL369*
DT8 Project - Winter	MK2TL071
Flash Brothers - Amen	MK2TL270
Flat Pack - Sweet Child Of Mine	MK2TL271
Francesco Farfa - Acidazzo	MK2TL272
Francesco Farfa - Acidazzo Original Vocal Mix	MK2TL211
Gary Blade & Soneec - Golden Nightfall Rad.Edit	MK2TL212
General Moders - Cross The Sky	MK2TL084
Herd and Fitz - Just Cant Get Enough Radio Edit	MK2TL214
Hot X - Hx Igor Dourden Remix	MK2TL215
Junior Jack - See You Dancin original mix	MK2TL407
Krafft - Rock Da House	MK2TL409
Late Night Alumni - Empty Streets Album Ver.	MK2TL217
Magnolia - Its All Vain	MK2TL118
Matthew - The Legend 21st Century Remix	MK2TL220
Mousse T - Right About Now Fuzzy Hair Rad.Edit	MK2TL273
Niki Belucci - Kék hajnal (Erős vs Spigiboy rmx)	MK2TL418
Niki Belucci - Kék hajnal (house club)	MK2TL419
Niki Belucci - Kék hajnal (house radio)	*MK2TL420*
Partytime 3 - Intro	MK2TL120
Shaun Baker - 1 (Sebastian Wolter Orig.Rad.Edit)	MK2TL442
Soliquid - Myanmar Was Cloudless Parade Edit	MK2TL239
Starting Rock - Don't Go (original radio)	MK2TL443
Supafly vs Fishbowl - Lets Get Down	MK2TL123
Tatana - If I Could	MK2TL298
Tom Mountain - Little Respect (Clubmix Snippe)	MK2TL446

Csak válaszd ki, mit szeretnél letölteni és küldd a kódját a 1792-re!

WAP-os tartalmak. Telefonod beállításait, kompatibilitását tesztelheted, ha elküldöd a TESZT szót a 06-20-9000-868-as alapdíjas számra! Az érkező WAP-címen megtudod, hogy milyen tartalomtípusokat támogat készüléked!

csak 480Ft!

Mobil játékok

Catapults
Kód: MK1TJ061

Bimmer
Street Racing
Kód: MK1TJ048

Mobile
Grand Prix 2
Kód: MK1TJ051

Carmageddon
Kód: MK1TJ003

Raging Thunder
Kód: MK1TJ024

TESZTELTÜK

Alcatel C825

A jó irány

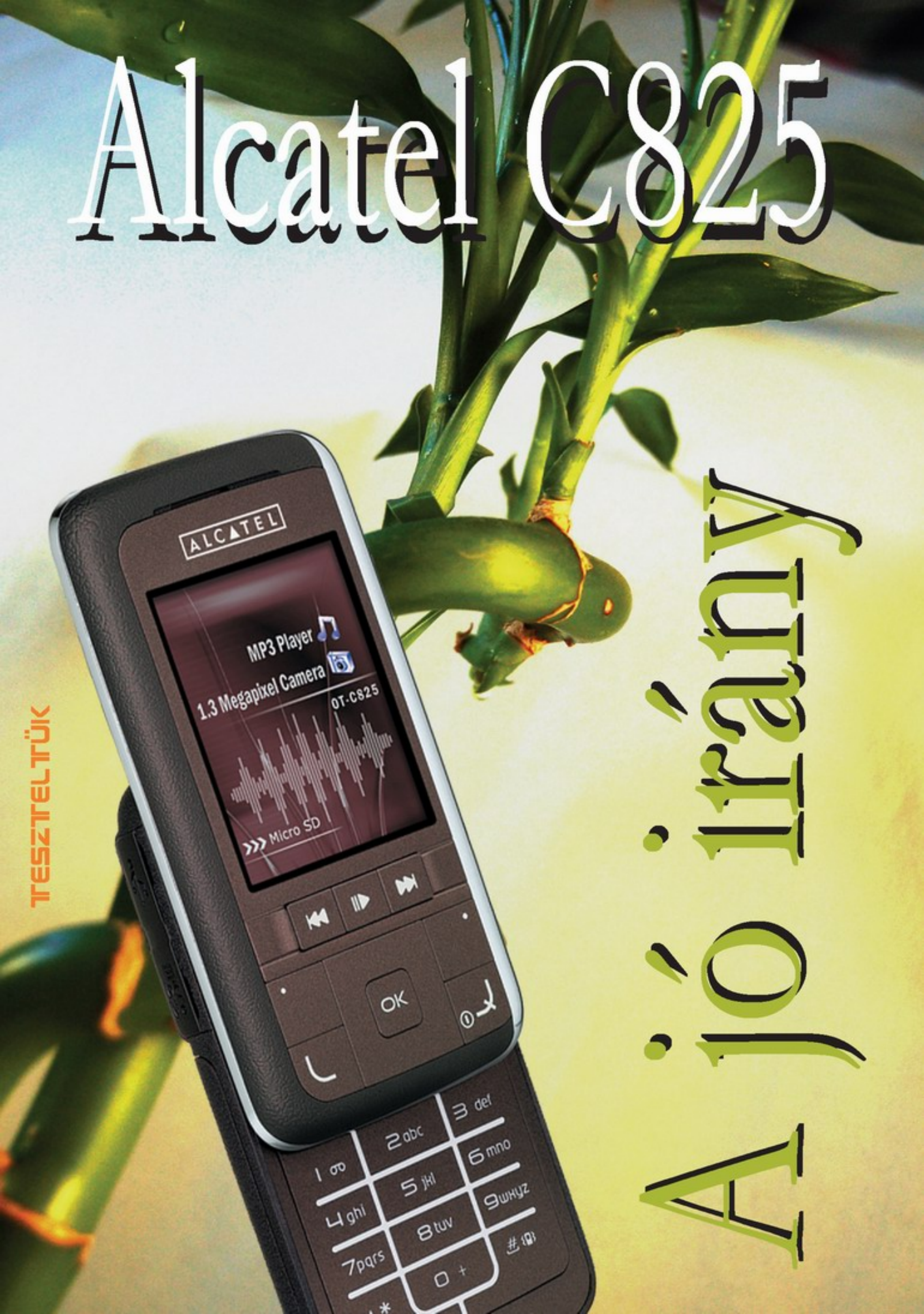

Mi a jó, mi a rossz? Létezik még középút? Bátran kijelenthetjük, hogy nem. Vannak győztesek és vannak vesztesek. Azt kérdezed, miről beszélek? Természetesen a mobilkommunikációban kialakult versenyről. Ez egy rendkívül kiélezett verseny, ahol a fejlődést ellenzők elbuknak.

Hogy néz ki, hol tart jelenleg a verseny? Van egy biztos befutó, akit az erős konkurencia szinte percenként szorongat. Arra várnak, hogy az élen járók hibázzanak, és ebből a hibából ők, vagyis az üldözők, profitáljanak. De van a versenyben egy érdekes játékos, akit Alcatel néven szerepeltetnek. A GSM világ születésekor kedvelt masinának számították, de mára valahogy háttérbe kerültek. Versenyszellemüket tükrözi a hatalmas kitartás, melyet a begyűjtött kudarcok sem gyengítettek. Valahogy az európai emberek nem tudtak ráhangolódni az eltérő megoldásokra. Az Alcatel, csakúgy, mint a többi gyártó, nyomon követi a mobil divatot. Ezt példázza legújabb alkotásuk, az Alcatel C825-ös, mely slide-os, azaz szétzúzható kialakítást kapott.

Kinézet

Ha slide-ról van szó, akkor utáljuk a lötyögést, a nyikorgást és a karcolást. Ez az első, amit megnézünk egy ilyen készüléknél. Tesztalanyunk lenyűgözött, hisz minden elvárásnak megfelelt az alkalmazott nyitómechanika.

Az előlapot burkoló bőrhatású műanyag a 60-70-es évek formavilágát idézi. A lekerekített sarkú, eltolható előlapon szögletes nyomógombokat és egy LCD-t láthatunk Ez a kijelző 176 x 220 pixel felbontású és 2662 ezer színárnyalat megjelenítésére képes.

Az izgő-mozgó előlapon a következő gombokat szerepelteti a gyártó: zenelejátszót vezérlő nyomógombokat, az ötállású navigombot - a könnyed kezelhetőség érdekében -, két opciógombot és két híváskezelőt.

Az előlap függőleges irányú elmozdításával válik láthatóvá a vakító fehér fénnyel megvilágított méretes numerikus felület. A kellemes nyomásponttal rendelkező nyomógombok élesen metszettek és jól tagoltak.

A lefogyasztott készüléktest jobb oldalán láthatjuk a kameraaktiválót és a hangerőszabályzó gombpárost. A bal oldalon kapott helyet a mini USB-s rendszercsatlakozó és a microSD memóriakártya foglalata. Mindkét nyílást egy-egy gumitömítéssel láthatatlanná tették.

A C825-ös hátoldalát érdesített műanyaggal burkolta a gyártó, melyet egy elegáns fémberakással varázsoltak hangulatosabbá. Ezen a design elemen egy felirat is olvasható, amely így fest: „music mobile by alcatel". Ez az angol szöveg nyomatékosítja a készülék fő profilját, vagyis felvázolja, hogy ismét egy újabb zenefonról van szó.

Átszabott kezelőfelület

Az Alcatel úgy vélekedik, ha már átalakulás, akkor legyen teljes, tehát nem meglepő, hogy a C825-ős menüszerkezetét is átszabták.

A menüpontok ikonjait átrajzolták és animációkkal tarkították. A felhasználó lista, keret és képnézet közül választhat. A leglátványosabb menünézet az utóbbi, hisz ebben a módban fotóminőségben jelennek meg a méretes ikonok. Színsémákkal és menütémákkal is látványosabbá tehető a kezelőfelület. A menütémák a képernyővédőt, a háttérképet, a menüszínt és a csengőhangot is lecserélik.

Multimédiás alkalmazások

Jövevényünk rendszercsatlakozója mini USB csatlakozó. Ha ebbe a csatlakozóba bedugunk egy szabványos USB szinkronkábelt, akkor a ké-

szülék egy kérdéssel reagál. A kérdés arra irányul, hogy mire szeretnénk használni slide-os Alcatelünket, hisz kábel segítségével használható webkameraként, COM-portként, illetve adathordozóként is. A csatlakoztatott kábel masinánk akkumulátorát is tölti.
Ezzel a kábellel, meg természetesen Blutoothon keresztül is, szinkronizálható kedvencünk. Így könnyűszerrel tölthetünk rá, csengőhangokat, MP3-as hanganyagokat, képeket, animációkat. A beépített, 1,3 megapixeles kamerával készített alkotások is ezekkel a módszerekkel tölthetők át számítógépünkre. A készülék támogatja az MMS küldést/fogadást is, ezért alkotásaink közvetlenül e-mail címre és telefonszámra is postázhatók.

A kamerával készített fotók tesztjeim alapján életlenek és színszegények. A kameraszoftver a kismillió beállítás mellett támogatja a videorögzítés lehetőségét is. Az éjszakai fotózást segítő fényforrást ne keressük, hisz ezt kihagyták a készülékből.

Zenehallgatás szerelmeseinek

Az Alcatel C825-ös telefonhoz egy jack átalakítós headszettet mellékelt a gyártó. A fülesen található tekerős hangerőszabályzó a régi idők rádióinál alkalmazott hangerőgombra emlékeztet. A fülbe helyezhető hangszórók ergonomikusak, nem esnek ki a fülből. A felcsendülő dallamok dinamikusak, igaz kissé halkan szólnak. Az MP3-lejátszó szoftvere egy equalizert is tartalmaz, mellyel ízlésvilágunkhoz igazíthatjuk a hangzásképet. A készülék támogatja a Bluetooth-os sztereó hedszett csatlakoztatását is. A C825-ösben helyet kapott egy kareoki üzemmód is, mellyel bulikon szórakozatathatjuk barátainkat, ismerőseinket.

Telefonrész

Slide-os „barátunk" kommunikációra született. A kapcsolattartáshoz nélkülözhetetlen adato-

kat a 800 férőhelyes, nagy tudású telefonkönyvben tárolhatjuk Neveinkhez mobil, otthoni, munkahelyi, irodai, fax számokat, e-mail címet, születésnapi dátumot, indexképet, videót, csengőhangot, hívócsoportot rendelhetünk. Üzenetküldésben is jeleskedik, hisz segítségével MMS, SMS, kép, videó és hang-mailek küldhetők.

A nélkülözhetetlenek

Persze hogy az extrákról beszélünk, melyek tesztalanyunkból sem maradtak ki. Ilyen extra a WAP böngésző, a gyorsmenü - melyhez a leggyakrabban használt alkalmazásokat rendelhetjük -, a JAVA nyelvtámogatás, a játékok, a média album - melyben multimédiás állományainkat rendszerezhetjük -, a grafikus felületű naptár, a többlépcsős ébresztőóra, a számológép, a konvertáló és a hangjegyzet.

Összhatás

Megújult külső, megújult belsővel. Önmagához képest ismét sokat fejlődött a gyártó. Az aktuális igényekhez igazította készülékét, mely a különböző beállításoknak köszönhetően teljesen egyénre szabható. Negatívumként a lassú menükezelést említeném, hisz olykor-olykor hosszú másodpercek telnek el a gombnyomástól a reakcióig.

A készülékbe szerelt Bluetooth most már teljes értékű, tehát támogatja a teljes körű adatátvitelt és a vezeték nélküli füles csatlakoztatását is.

Tesztalanyunkon még angol nyelvű szoftver teljesített szolgálatot. A cikk írásának idején a készülék ára még ismeretlen volt.Ha elérhető áron kerül a boltokba, akkor garantáltan sok fiatal felhasználó hűséges társa lesz.

- T. Tom -

+ Teljesen egyénre szabható

– Lassú menükezelés

? Előfizetéssel: – Ft
Feltöltőkártyával: – Ft
Kártyafüggetlenül: 35 000 - 45 000 Ft

Az árak lapzártáig érvényesek.

Szelíd királyfi, vagy menő macsó?

Teszt csak lányoknak!

Fülig szerelmes vagy, de még nem tudod, mire számíthatsz? Ha bizonytalan vagy, mert még nem ismered eléggé kedvesed, és szeretnéd megtudni, hogy egy életen át számíthatsz-e rá, vagy csupán futó nyári kaland vagy neki, töltsd ki tesztünket!

1. Amikor először megláttad, egyből az jutott eszedbe, hogy...

a. Ez a pasi zabálnivalóan édes, egy életen át istápolni szeretnéd.
b. Szimpatikus fazon, és milyen jól áll neki ez az ing.
c. Őrült szexi ez a fiú a dagadó izmaira feszülő pólójában.

2. Az első randin...

a. Meghívott egy romantikus vacsorára, majd órákig sétáltatok és beszélgetettek a parkban.
b. Moziban voltatok, majd pizzázni mentetek.
c. A város legmenőbb klubjában mulatattok hajnalig, a többire nem nagyon emlékszel.

3. Eddig a legtöbbet arról beszélt neked, hogy...

a. Mennyire magányos volt addig, amíg meg nem ismert téged.
b. Mennyire szeretne elutazni veled egy miniszabira, ahol csak kettesben vagytok.
c. Mennyire szeret edzeni, sportolni, bulizni, és tulajdonképpen mennyire jól el lenne egyedül is.

4. Az öltözködése...

a. Szuperjól passzol egymáshoz minden ruhája, mindig odafigyel milyen göncöt vegyen fel a ruhatárából.
b. Ha megfogadja a tanácsaidat, csinosan is fel tud öltözni.
c. Általában hanyagul öltözködik, azt veszi fel, ami a keze ügyében akad.

5. Ha egy csinosabb lány jön szemben az utcán, amikor együtt vagytok...

a. Észre sem veszi, vagy legalábbis úgy tesz.
b. Megnézi, de csak futólag.
c. Úgy megbámulja, hogy majd kiesik a szeme.

6. Ha a haverja sörözni hívja...

a. Megkérdezi, nincs-e kedved vele tartani...
b. Megmondja, hogy ma este elmegy egy kicsit, de később együtt elmehettek valahova.
c. Meg sem kérdez téged, természetesnek veszi, hogy jár neki a szabad este.

7. A kedvenc műsora a tévében...

a. A főzőműsorok és a természetfilmek.
b. Sci-fi minden mennyiségben.
c. Az éjszaki erotikus adások.

8. Szokott unatkozni?

a. Melletted soha, sőt te vagy a legjobb dolog az életében.
b. Nem, mert sok hobbija van.
c. Ha fáradt vagy és nem foglalkozol vele eleget, akkor mindig a szemedre veti.

9. A szüleivel a kapcsolata...

a. Remek, egy héten legalább egyszer beszél velük, hétvégén pedig meglátogatja őket.
b. Átlagosnak mondható.
c. Nem túl szoros, csak ritkán beszélnek, aminek általában veszekedés a vége.

10. Azonnal jégkrémet kívánsz, de nincs otthon, és már késő este van.

a. A fiú rögtön felajánlja, hogy vesz neked egyet a nonstop boltból.
b. Megkéred a fiút, hogy hozzon neked, de nemet mond, viszont másnap kárpótol egy nagy fagyikehellyel.
c. A pasi kijelenti, csak akkor hajlandó az éjszaka közepén jégkrémet venni, ha te is főzől neki valamit.

11. Hogy vélekedik a takarításról?

a. Rend a lelke mindennek. De azért nem tisztaságmániás.
b. Szereti a tisztaságot, de csak néha segítene be.
c. Szerinte elég akkor takarítani, ha már látható a kosz. Ott ahol nem látszik, nem kell takarítani.

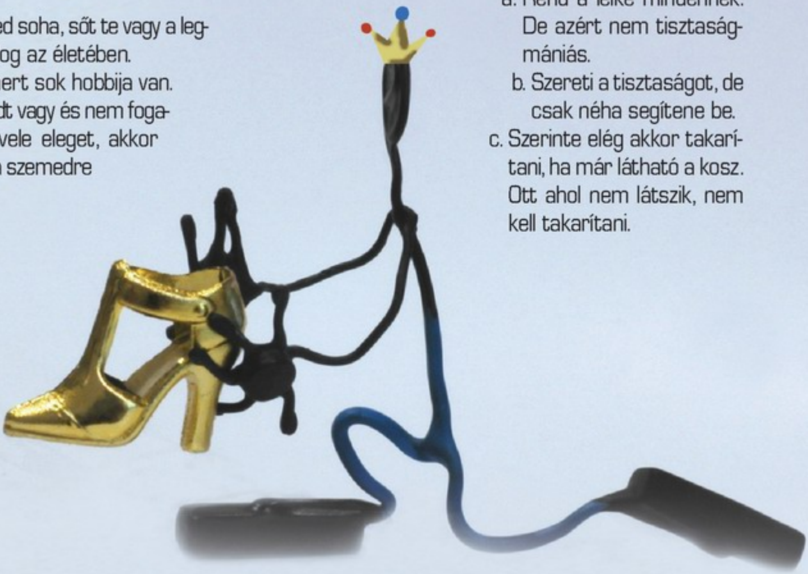

12. Ha nyernétek egy 2 napos utazást, mit választana a 3 közül?

a. 2 nap egy csodálatos trópusi tengerparton.
b. 2 nap a sziget-fesztiválon, koncertek, buli.
c. Hétvége egy Forma-1 futamon vagy hétvégi futballmeccs-maraton.

Értékelés:

Minden A válasz 1, minden B válasz 3, minden C válasz 5 pontot ér.

47-60 pont:

Kifogtad a legmenőbb helyi srácot a városban. Mellette mindig pezseg az élet, buliról bulira jártok, és mindenki előre köszön neki. A legtöbb pletyka róla kering, persze olykor- olykor a fele sem igaz, mégis jobb lesz, ha vigyázol. Mr. Tökéletes, leginkább saját magát és a körülötte lévő felhajtást kedveli. Gondold át, mit tett érted az utóbbi pár napban, persze önzetlenül. Ha semmit, akkor tipikus menő macsóval van dolgod, akinek a saját arca akkora, mint Brazília, és a következő lányért elhagy.

25-46 pont:

Mindig jól érzed magad mellette, és igen szimpatikusnak találod. Udvarias és kedves, és sok mindenben a kedvedet keresi. De biztos, hogy ennyi elég a boldogsághoz? Ha nem hoz tűzbe, ha vele vagy, csupán jól elvagytok, ha nem rándul görcsbe a gyomrod ha meglátod, nem biztos, hogy ő lesz az, aki minden vágyadat teljesíti, de egy jó barátot mindenképpen szereztél.

12-24 pont:

Lehet, hogy kedvesed külsőleg nem olyan, mint Brad Pitt, de belsőleg olyan nemes tulajdonságokkal bír, ami akár egy életen át boldoggá tehet. Minden kívánságodat lesi, a legfőbb célja, hogy mosolyt csaljon az arcodra. Ha számítani kell valakire a bajban, Ő az, aki minden segítséget megad, és hős lovagként melletted áll. Ha még nem ébredtél fel Csipkerózsika álmodból, ne aggódj, a királyfi már melletted van.

SMS-DUMA

Ismertem egy olyan csúnya nőt, hogy amikor e-mailben elküldte a fényképét, felismerte az antivírus...

A rasszizmus mindenütt jelen van... A zongora fekete billentyűi rövidebbek!

Aki az életet tréfának tartja, az gondoljon a poénra is.

Starlogo

az én mobilom

Mono és polifónikus csengések
06-91-227-222

TOP 10	mono	poli
LL Junior-Sefano - Válassz engem	MK29207	MK33577
Szulák Andrea - Túl a szivárványon	MK29239	MK33659
Adagio - Érints meg	MK29236	MK33653
Akon & Eminem - Smack that	MK29240	MK33661
DJ Páz – Groove it '06	MK29245	MK33671
Hooligans – Félember	MK29246	MK33673
Juanes - A Dios Lepido	MK29041	MK33492
Shakira-Wyclef Jean-Hips Don't Lie	MK29165	MK33126
Kozmix - Honfoglalás	MK28928	MK33840
Desperado – Táncolj	MK29091	MK33561

Magyar RAP, R'n'B	mono	poli
Animal Cannibals-Somló - Péntek	MK28961	MK33910
Belga - Gyere kislány, gyere	MK28844	MK37677
Dopeman - Én és a kisöcsém	MK28955	MK33896
LL Junior - Angyali álom	MK29206	MK33569
LL Junior - Gettósztár	MK28679	MK37326
LL Junior - Mr. Ragamoffin	MK28680	MK37259
LL Junior - Normális srác	MK28979	MK33943
LL Junior - Rabszolgalány	MK28877	MK33743
LL Junior - Vigyázz	MK28657	MK37360
Majka - Mondd ami fáj	MK28835	MK37649
Majka - Történt ami történt	MK28878	MK33744
Majka - Tündi-bündi	MK28575	MK37281

Magyar Mulatós	mono	poli
Bódi Guszti - Dadoro	MK28371	MK37865
Bódi Guszti - Olyan jó, hogy itt vagy	MK28372	MK37866
Bódi Guszti - Szép asszony vagy	MK28373	MK37867
Dupla kávé - Még most is várok rád	MK28397	MK37890
Dupla kávé - Most élsz	MK28398	MK37891
Dupla kávé - Se veled, se nélküled	MK28399	MK37892
Fekete Pákó - Add ide a didit	MK28868	MK33723
Hajmási Péter	MK28630	MK37135
Irigy Hónaljmirigy - Numerakirály	MK28717	MK37464

Polifónikus top 10	poli
Dj Szatmári ft JCU - Súgj egy titkot	MK33014
Rómeó és Júlia	MK37147
Nox - Szeretem	MK33632
Rony - Árva fiú	MK37665
Bob Sinclair ft Steve Edwards - World hold on	MK33973
Dj Szatmári - Mondd	MK33628
X-akták	MK33129
Shakira - Dont bother	MK33018
Rúzsa Magdolna - Most élsz	MK33429
Groovehouse – Szívvel lélekkel	MK33516

Mono csengés letöltésekor, írd a kód után készüléked típusának betűkódját is: Nokia NO, Samsung SG, Sagem SA, Motorola MO, Siemens SI, Ericsson ER, Alcatel AL. (Pl. MK28644 AL) A mono csengések letölthetők minden Nokiára és a fenti készülékek közül azokra, melyek dallamszerkesztővel rendelkeznek. Dallamként is letölthetők: SIE (Siemens SL42, S45, SL45, Me45, M50, MT50, A50, C45, C55), ALC (Alcatel 511, 512, 525, 715).

A tartalmak letöltése előtt teszteld készüléked! Küldd a TESZT szót a 06-20-9000-868-as alapdíjas számra! Az érkező wap-címet töltsd le a telefonodra, és ha megfelelő a wap hozzáférésed és jók a beállításaid, a megjelenő oldalon megtudod, hogy milyen tartalomtípusokat támogat a készüléked!

Mono és polifónikus csengés, bruttó 480 Ft /SMS. Valódi csengőhang, java játék: bruttó 960 Ft /SMS. Még több letölthető tartalom a TV2 TEXT 600., MTV TEXT 750., Duna TV TEXT 560. oldalakon. Ügyfélszolgálat: 06-1-422-3490 Felhasználóink adatait a hatályos adatvédelmi szabályoknak megfelelően kezeljük. Bővebb információ: www.telefor.hu. A szolgáltatás igénybevételével hozzájárulsz további - akcióinkról szóló - SMS fogadásához.

JAVA játékok
06-91-229-999

Új!

MKJATEK 55123
Bricks of Egypt

A játék egy fantasztikus utazásra invitál Téged a felfedezetlen Egyiptomba, a csapdák, lézerek, tűzgolyók, drágakövek és hieroglifák világába. Minden korosztály számára, speciális effektekkel és bonuszokkal!

Új!

MKJATEK 55124
Magic Match

Fedezd fel a hat rejtelmes birodalmat a Misztikum Világában, Giggles-el a segítő manóval az oldaladon. Gyűjts mágikus elemeket és keress varázslatos bónuszokat ebben a fantasztikus puzzle játékban!

Valódi csengések
06-91-229-999

TOP 10	valódi
Dance4Ever - 1001 éjen Club Mix	MKT15292
DJ Páz - Elmúlik minden	MKT15364
DJ Szatmári - Súgj egy titkot	MKT15368
Spy The Ghost - Spy house is... (Rmx)	MKT15392
Tommy B. & G. Briel meet Steve - Emlék	MKT15394
Bob Sinclar - World hold on	MKT15355
Pakito - Living on video	MKT15335
Secret Boogie - Europa Roxtar Rmx	MKT15390
DJ Sammy - Sunlight bossa nova vibes	MKT15307
Despina Vandi - Opa Opa	MKT15161

A legújabb DANCE-TRANCE válogatás!	valódi
Add2basket - Coming Back 2 Life	MKT15401
Beatfreakz - Somebody's Wathing Me	MKT15421
Belocca & Soneec feat Virág - Hope for...	MKT15402
Bob Sinclar - World, Hold On	MKT15422
Budai & Vic - Can You Feel	MKT15403
Collins & Benham feat Walkó Csaba - Killer	MKT15404
Dave Spoon - Sunrise	MKT15423
DJ Julian - Techno Play	MKT15405
DJ Smiths vs Markanera - Watching The Sun...	MKT15406
DJ Tatana - If I Could	MKT15425
Elektra Nasty - First Down	MKT15407
Era - Ameno	MKT15426
Flash Brothers - Amen Lys and	MKT15427
Geri Da Pig & Silent Soul - Ganamass Fop	MKT15408
Hamvai PG & Nightworkz - World Is Shining	MKT15409
Hot X & Igor Do'urden - Mitarashi Dango	MKT15410
Jankec - Sangretech	MKT15411
Karányi - I Have Nobody	MKT15412
Kortezman - My Love	MKT15428
Loleatta Holloway - Love Sensation	MKT15429
Mike Newmain - Dubble Dubby	MKT15413
Minimal Chick - With or Without You	MKT15430
Mish Mash - Speechless	MKT15431
Muzzaik feat Mia - You Can Turn Me On	MKT15414
Náksi vs Brunner meet DON TEKK - Hetedik	MKT15415
Nalin and Kane - Open Your Eyes	MKT15432
Notus feat Shena - Still in Love	MKT15433
One Hit Wonders - Grace of God	MKT15434
Sequence 11 aka Sterbinszky - Még várok rád	MKT15416
Shane 54 vs DJ Newl - Equinoxe 4	MKT15417
Spy the Ghost - Mindenki táncol!	MKT15418
Suta Sutassi - Sex Money Honey	MKT15419
The Unbelievables - So Get Up	MKT15435
Tranzident and Peter Dubs - Drift	MKT15420

Új!

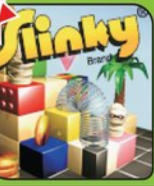

MKJATEK 55122
SLINKY

A lenyűgöző örök életű Slinky játék most fantasztikus mobil játékká alakult! Játssz a valóban lenyűgöző Slinky játék különböző kihívásokat nyújtó szintjein furfangos ellenségeid ellen 5 helyszínen, melyek a Játék Szoba, Városi Dzsungel, Ókori Egyiptom, Vad Természet és a Közel Kelet.

Küldd a játék kódját a 06-91-229-999-re! Pl. MKJATEK 55122
A játékokhoz tartozó részletes készüléklistát lásd a www.telefor.hu oldalon, vagy küldd a TESZT szót a 06-20-9000-868-as alapdíjas számra és azonnal megtudod, mely játékok letöltését támogatja a készüléked!

NEKED TERVEZVE

A Microsoft kényelmes és funkcionális, ugyanakkor letisztult és trendi designnal tervezett klaviatúrák széles kínálatát vonultatja fel. Billentyűzetünkkel szemben mindannyian más-más követelményeket támasztunk, a cég megpróbált minden lehetséges igényt kielégíteni.

Legyen szó a mindennapi munkavégzésről, az otthoni hobbi használatról vagy akár a vége nincs játékokról, a Microsoft megtalálta a megoldást. Ha az egész napi gépeléshez keresünk megbízható billentyűzetet, fontos, hogy az eszköz ergonomikus, kényelmes legyen, minden lényeges funkció könnyen, gyorsan kézre essen, és a hosszan tartó folyamatos használat során se fáradjunk el.

Ha a netezéshez, levelezéshez, blogoláshoz és chateléshez szeretnénk megfelelő társat, akkor egy kicsi és praktikus, ugyanakkor csinos és kényelmes desktopot keresünk, amely a lehető legtöbb funkciót egyesíti magában, és a szórakozási lehetőségek végtelen tárát varázsolja elénk egyetlen gombnyomásra. Ha pedig az egész éjszakán át tartó játékokhoz keresünk hű társat, akkor egy, formatervezett, és a végletekig személyre szabható játékirányítóra vágyunk. A Microsoft hardware termékei között biztosan mindenki megtalálja a megfelelő darabot!

Nézzük meg közelebbről őket!

Vezeték nélkül szabadon

Microsoft Wireless Entertainment Desktop 7000 vezeték nélküli desktop, eddig soha nem látott módon kapcsolja össze a hatékony munkavégzést és a kikapcsolódás lehetőségét. A speciális billentyűzet és a vezeték nélküli Bluetooth-os egér kombináció már megjelenésével is megnyerő; mesterien ötvözi a futurisztikus designt a felhasználók számára fontos praktikumokkal. Az ultravékony, mindössze 2,5 cm vastagságú billentyűzet számos extra funkciót kínál használóinak. Ilyen a Media Center gomb, ami a zenei és képi fájlok azonnali lejátszását teszi lehetővé, a Windows Start billentyű, amellyel a Windows Start menübe léphetünk, vagy a Gadget gomb, ami leggyakrabban használt alkalmazások gyors elérését biztosítja. Ezenkívül a Windows Vistához kapcsolódó gombok egy sor tovább funkció elérését teszik lehetővé, például azonnali kapcsolódást a Win-

dows Live Messenger-hez és onnan azonnali videohívás kezdeményezését.

A kis kedvenc

A Microsoft Natural® Eronomic Keyboard 4000 az egyik legkeresettebb ergonomikus billentyűzet legújabb verziója. A keyboard osztott billentyűzetet annak érdekében fejlesztették ki, hogy használatánál a legtermészetesebb és legoptimálisabb legyen a kéz tartása. A kényelmes gépelést a beépített párnázott kéztartó is segíti. Az egészségesebb tartást elősegítő formatervezésen kívül a Natural® Eronomic Keyboard 4000 számos más hasznos funkcióval is rendelkezik. A modern Zoom-görgő segítségével mindössze egy kis mozdulattal közelíthetünk rá képernyőn bármely képre. A gyakran használt funkciókat a gyorsbillentyűzet gombjaihoz rendelhetjük, hogy a legegyszerűbb módon nézhessük meg például e-mailjeinket, vagy nyithassuk meg kedvenc dokumentumainkat. Az internethez kapcsolódó gomb segítségével a leggyorsabb módon kapcsolódhatunk a világhálóhoz.

Játék az élet

Végül pedig, egy kis játék. A Microsoft® Reclusa™ billentyűzet helye ott van minden gamer asztalán, hiszen fejlett jellemzőinek, kategóriáján belül legjobbnak tartott formatervezési jegyeinek és személyre szabható tulajdonságainak köszönhetően nemcsak könnyebbé és élvezetesebbé, de egyedivé is változtatják játékstílusodat. A gyorsabb irányítás és az optimális játékmenet érdekében a billentyűzet két oldalán egy-egy 360 fokban tekerhető és megnyomható, játék közben könnyen elérhető gomb, négy ütközőgomb valamint hat programozható gyorsbillentyű kínál egyszerű hozzáférést a gyakori billentyűparancsokhoz. A menet közben történő profilkezelés lehetőséget ad a felhasználóknak arra, hogy az egyes játékprofilokhoz saját billentyűkiosztást és makrókat hozzanak létre és tároljanak el. A kék LED-ek biztosította háttérvilágításnak köszönhetően gyenge fényviszonyok között és teljes sötétben is élvezet a játék. A Razer Hyperesponse Gaming Key ActionTM technológia, minimálisra csökkenti a billentyűzet késleltetését, így a játékokban elengedhetetlen gyors reakcióidőt biztosít.

Időtlen szépségek

A Sony Ericsson új Bluetooth™ órái közül mindenki megtalálhatja a stílusban hozzá illőt, amellyel kényelmesen irányíthatja telefonját. A Fossil vállalattal, az óragyártás egyik nemzetközi szakértőjével közösen létrehozott Sony Ericsson MBW-150 Bluetooth™ karórák a modern tervezés és a legfejlettebb Bluetooth™ technológia előnyeit ötvözik és így valóban megelőzik a

Ezek a speciális időmérők nemcsak elegáns kiegészítők, hanem fontos funkcióval bíró technikai eszközök is. Az órával elutasíthatjuk, némíthatjuk vagy fogadhatjuk a telefonra vagy headsetre érkező hívást. Az órák zenei, vezetői és klasszikus kiadásban készültek.

Csak elegánsan

Az MBW-150 Bluetooth™ karóra zenei kiadása fekete színű narancs mintákkal hódít. A karóra vezetői kiadásának elegáns rozsdamentes acél karpántja van, míg a klasszikus első osztályú bőrszíjjal és fekete felülettel büszkélkedhet.
Az MBW-150-es sorozat karórái karcolásálló ásványi kristály üveglappal és tükröződésmentes bevonattal vannak ellátva. Ha nem a telefon vezérlésére használjuk éppen, az órák teljesen hétköznapi órának tűnnek a diszkrét OLED-kijelzőnek köszönhetően, ami csak akkor látszik, ha használatban van. A Bluetooth™ technológia beépítése nem jelent kompromisszumokat a hagyományos időmérési funkciók terén. Az analóg kvarc precíziós szerkezet és a telefonnal szinkronizált digitális óra biztosítják, hogy pontos legyen.

Csak diszkréten

Ha hívás érkezik a telefonunkra, úgy tudjuk ellenőrizni gyorsan, hogy közben nem kell a kapcsolatot megszakítani a jelenlévőkkel. Bejövő híváskor vagy szöveges üzenet érkezésekor az MBW-150

Bluetooth™ karóra gyengéden rezegni kezd a csuklón, így egy gyors pillantással ellenőrizhetjük a hívó azonosítóját az óra kijelzőjén. Az óra egy gombjának megnyomásával eldönthetjük, hogy elutasítjuk a hívást, némítjuk a telefont vagy fogadjuk a hívást a headseten, az autós kihangosítón vagy a telefonon.

Távvezérlő

Nem kell, hogy a telefon a kezünkben legyen a hívások vagy a zene kezeléséhez. A MBW-150 Bluetooth™ karóra zenei távvezérlőként is használható, ha telefonunk a szoba másik végében van, vagy az otthoni hangfalakhoz csatlakoztatva használjuk. Közvetlenül az óránkról vezérelhetjük a hangerőt, válthatunk a számok között és leállíthatjuk a zenét anélkül, hogy akár fel kellene állnunk a székből.

Megkönnyíti az életet

Az új funkciók valóban megkönnyítik az életet. Az Auto pairing™ szolgáltatásnak köszönhetően az óra automatikusan csatlakozik a telefonhoz az első összekötéskor, így nincs szükség külön telepítésre. Ha előfordul, hogy szem elől tévesztjük a telefonunkat, az MBW-150 Bluetooth™ karóra segít abban is, hogy megtaláljuk, hiszen vibráló jelzést ad, ha a mobilunk hatótávolságán kívülre kerül. A Sony Ericsson Bluetooth™ technológiában való jártasságának köszönhetően a jelerősség mindig megbízható lesz.

Az MBW-150 Bluetooth™ karóra Sony Ericsson telefonok széles skálájával kompatibilis. A teljes lista megtekinthető a www.sonyericsson.com weboldalon.

Sztárpercek

Újra versenyben

A vízisí elementáris őrület, egy semmihez sem hasonlítható orgazmus, olyan öröm, amitől aztán nem tudsz szabadulni - vallja Gyursánszky Gábor Kábel Vízisí európabajnok, világbajnoki bronzérmes.

A sportoló autodidakta módon sajátította el a vízen siklás fortélyait, egy véletlennek köszönhetően.

A barátaim hívtak le Balatonfüredre, a vízisípályára. Gondoltam, ha már ott vagyok, kipróbálom. Ez életem egyik legjobb döntése volt - mondja. Azóta, amikor csak tehetem, és olyan az idő, indulok Dunavarsányba. Évek óta itt töltöm a szabadidőm nagy részét, itt készülök fel a versenyekre. Nyáron sem utazom el, számomra a sípálya, az edzések a nyaralás. 2003-ban egy sérülés miatt abbahagytam a versenyzést, azonban idén, az augusztusban, Linzben, újra indulok a VB-n, ezúttal csónak mögött vízisíelek.

Az 1989-ben férfi kenu párosban is világbajnoki ezüstérmet szerzett sportoló, aki nagyon kedveli jelenlegi mobilját, leginkább az mp3 funkciót használja P990i készülékén.

Sony Ericsson P sorozatából szinte mindegyiket használtam, a P800-nál kezdtem. Két órát biztosan beszélek naponta, mert inkább telefonálok, mint sms-t írok. Nem is foglalkozom az üzenetek gyűjtögetésével, nem szoktam ezeket rendezgetni, elmenteni, ha tele a férőhely, egyszerr nyomok mindegyikre egy „delete”-et.

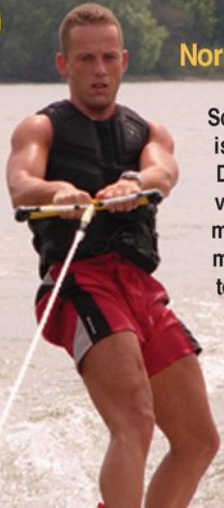

Norbi ékszere

Schorbert Norbi is a vízi sportok szerelmese, aki immár hét éve ismerkedett meg a léceken siklás örömeivel. - 2000-ben kezdtem el Dunaharasztiban és olyannyira megszerettem, hogy a mai napig így vezetem le a stressz munka után. Leggyakrabban az Omszki-tóra megyek ki, de azt is élvezem, amikor a barátaim vontatnak a Dunán motorcsónakkal - mesélte a fitnesszguru, aki természetesen telefonjáról is megkérdeztünk. - Számomra a telefon nemcsak kommunikációs kapocs, hanem egyben ékszer is, ami az órámhoz, nyakláncomhoz illeszkedik - mondja Norbi, aki egy Nokia Sirocco Goldot használ. - Három funkcióra kell a telefon: beszélni, SMS-t küldeni és ébreszteni - osztotta meg lapunkkal telefonálási szokásait a Schorbert pár férfi tagja.

Jogász a léceken

A kanadai Drew Ross büszke arra, hogy a profi vízisíelésen kívül a jogi egyetemet is elvégezte. A fiatalember azért tartotta szükségesnek a jogi tanulmányokat, hogy saját vízisí iskolája körüli jogi procedúrákat átláthassa. - Édesapámmal együtt alakítottuk a sulit, de rájöttünk, hogy nem árt, ha jobban belelátunk a folyamatokba, ezért beiratkoztam a jogra. Apa nem bízott abban, hogy a versenyzés mellett el tudom majd végezni. Amikor sikeresen leállamvizsgáztam és felhívtam telefonon, el sem hitte, hogy megkaptam a diplomám - mesélte a sportoló.

Két évesen kezdte

Nem kellett sokat várnia Chris Parrish-nak, hogy rátaláljon élete hobbijára. A tehetséges és sikeres vízisíző mindössze két éves volt, amikor először állt fel a világot jelentő lécekre. - A szüleim vittek le edzésre, mivel édesapám is azt a sportot űzte. Annyira megtetszett, hogy hét évesen már versenyeken indultam - mesélte Chris, aki szabadidejében szívesen horgászik. - Általában nem vagyok túl sikeres, de tavasszal a barátaimmal együtt sikerült kifognom egy fiatal cápát! Annyira büszke vagyok a teljesítményemre, hogy a képét azóta is őrzöm a telefonomon - dicsekedett a sztár.

Nem rettent meg

Hajas László nemcsak a frizurák megalkotásában remekel, de mint kiderült gyakorlott vízisíző is. A mesterfodrász a mai napig gyakorta pattan a lécekre, holott tizenöt éve olyan súlyosan megsérült sportolás közben, hogy egy hónapot kómában töltött. - Jó pár éve történt az eset. Vagánykodtam és nem tudtam időben megállni, ezért nekivágódtam a stégnek. Miután kihúztak, azonnal hívták a mentőket és kórházba vittek, ahol megállapították, hogy elrepedt a koponyám - meséli Hajas, aki az eset után egy hónapig volt kómában. A mesterfodrászt azonban nem tántorították el a történtek. - Olyan ez, mint a lovaglás. Ha leesel, azonnal vissza kell ülni - mondja Laci, aki egész családját rábeszélte a vízisízésre. Fotó: NÉVshowR

INTERJÚ

A mobil a szívem csücske

Huber Szabolcs, SAGEM

2008-ban tervezzük egy a digitális tévé-vevővel rendelkező készülékünk bevezetését Magyarországon - mondta el lapunknak Huber Szabolcs, a Sagem Magyarország Kft. termék értékesítési igazgatója. A kellemes, jó humorú beszélgetés alkalmával azt is megtudtuk: a Sagem nem tervez egyesülést, megtartja önállóságát.

- A Sagem az egyik legrégebbi francia telekommunikációs cég, amely több területen piacvezető. Európában mennyire sikeresek?

- A Kelet-Európai piaci részesedésünk kb. 5-8%, tudja, vannak a nagyok, és utána jövünk mi. A Sagem nyolcvankét éves múlttal rendelkezik. Franciaország egyik tradicionális elektronikai vállalataként szinte kézenfekvő volt, hogy elkezdjen mobiltelefonokat gyártani, amikor az idő elérkezett rá. Magyarországon 2001-től vagyunk jelen a mobiltelefonok piacán. Mint gyártó, elsősorban a szolgáltatók igényeinek megfelelő telefonok gyártását céloztuk meg.

- Szeretnének a "nagyok" között lenni?

- Természetesen, de nem minden áron. A célunk az, hogy már letisztult technológiával rendelkező, elérhető árú, jó ár-érték arányú készülékeket biztosítsunk a felhasználóknak. A Sagem Communication a SAFRAN vállalatcsoport tagja, 30 országban van jelen közel 60 ezer munkatárssal. Négy nagy divízióval működünk: kommunikáció, repülőgép hajtóművek, repülőgép fedélzeti berendezések, valamint védelem

és biztonságtechnika. A szerteágazó tevékenységi kör nagyon jó lehetőséget biztosít a technikai fejlesztések megosztására és közös alkalmazására a divíziók között. Jó példa erre a közeljövőben megjelenő készülékünk, amely ujjlenyomat azonosítóval is fel lesz vértezve. Ez a fejlesztés például a biztonságtechnikai divíziónk érdeme. De említhetném az NFC (Near Field Communiction) kistávolságú fizetési módszer alkalmazását, amely lehetővé teszi, hogy a mobiltelefonunkkal fizessünk a villamosjegyért, vagy vásárolhassunk az üzletben. Ez a közeli jövő, a mobiltelefon mind jobban életünk részévé válik.

- A Sony és Ericsson egyesülése után, nemrég az Alcatel is feladta önállóságát. Önök terveznek hasonlót?

- Rövid távú terveink között nem szerepel az egyesülés. Azonban a jövőre vonatkozóan több ötlet is van, hogy hogyan lehet minél jobban kihasználni a fejlesztési, gyártási kapacitást esetleg más gyártókkal, szolgáltatói csoportokkal való együttműködésben. De ez nem újdonság, ez egy jól bevett "szokás" az iparágon belül. Célok mindig vannak, butaság lenne nem kihasználnunk a lehetőségeinket. A SAGEM Communication palettáján a mobilok gyártása és fejlesztése mellett találhatóak többek között fax és dect készülékek, különféle nagyvállalati optikai és rádiós átviteltechnikai berendezések, ADSL modemek vagy akár háztartási villanyórák. Magyarországon, olyan nagy projekteket is magáénak tudhat a SAGEM, mint a 2 metró teljes telekommunikációs felújítása, vagy az autópályák kommunikációs gerinchálózatának kiépítése. Én az egyik lábammal a mobilban vagyok, a másikkal a networkben, de a mobil a szívem csücske.

- Ha telefon, akkor desing vagy inkább belbecs?

. Külső és a belső egyaránt, bár manapság inkább a dizájnon van a hangsúly. Magánemberként más szemmel nézem, nem tartom annyira fontosnak, hogy milyen készüléket teszek ki az asztalra. A mobil szerintem ma már nem kifejezetten mértékadó. Nincs összefüggésben az egzisztenciával, és nem olyan státuszszimbólum, mint a kilencvenes években. Persze, ettől még kedvelem az okos, szép telefonokat.

- Várható nyári termékpremier a Sagemtől?

- Július közepe, vége felé 2-3 készüléket tervezünk bemutatni, de nem marad új készülék nélkül az évvégi időszak sem.

- Magyarországon leginkább a Vodafone-nál kaphatóak Sagem készülékek, azonban kártya függetlent nehéz találni…

- A Vodafone valóban a legnagyobb ügyfél Magyarországon, de van T-Mobilos mobilunk épp úgy, mint Pannonos. 2005-ben a Vodafone csoport által tervezett Vodafone Simply, a mobiltelefonok világától idegenkedő embereknek gyártott egyszerű használatú készülékek gyártói partnerének a csoport a SAGEM-et választotta. Úgy gondolták, hogy jó ár-érték arány egybevág a Vodafone elképzeléseivel. Természetesen a célok között szerepel a kártyafüggetlen készülékek értékesítésének a növelése, de a lehetséges eladható volumen miatt sok esetben nehéz elérni a gazdaságoson gyártható "kritikus tömeget" Magyarországon. De dolgozunk az ügyön, mert egyre több az ilyen megrendelés.

- Ön szerint megbízhatóak a Sagem készülékek?

- Egy azóta megszűnt szaklap 2005-2006-os felmérése szerint mely a mobiltelefonok 2 éven belüli meghibásodási hajlamát vizsgálta a SAGEM mobilok a legmegbízhatóbbak.

- Csak nem Sagemet használ a család?

- Meglepő módon ők is SAGEM rajongók... Nem elsősorban a jó forrás, hanem épp a jól használhatóság és megbízhatóság miatt. Persze, a gyermekeim még nem mobiloznak, úgy gondolom, van még elég idejük rá. Petra négy éves, Péter nyolc, ő talán egy-két éven belül kap egy mobiltelefont. Én egy SAGEM my750C típusú készüléket használok, amely digitális tévé -vevővel is rendelkezik. Magyarországon 2008-ban tervezik ennek a szolgáltatásnak a bevezetését.

- Mobilfüggő?

- Nem, de prémium felhasználó vagyok. Mindent alkalmazok a telefonomon, amit csak lehet. Sokat beszélek, miután sokat is utazom. Mobil életem van. Mi egy kis cég vagyunk, Franciaországban sokkal több a kolléga, mint itt, a mobil kommunikációra épül szinte a teljes napi kapcsolattartás. De gyakorta SMS-ezek, fényképezek a telefonommal, ha tehetem.

- Játszik?

- A való életben nem, de ha van rá időm, a PC-n stratégiai játékok világában szívesen. Leköt, kizökkent, és úgy gondolom, hogy levezeti a stresszt.

- Jól érzi magát a munkahelyén?

- Ha nem így lenne, nem lennék itt. Szeretem a munkámat. A mobiltelefon iparág egy folyamatos kihívás, naprakésznek kell lenned, lehetőséged van mindig a legújabb technológiákkal foglalkozni. 2004-ben jöttem a Sagemhez, nagy kihívás volt, hiszen akkor még nagyon az elején tartott a történetünk hazánkban, de épp ezért tetszett. Azóta majd minden évben tudtunk növekedni, ez igazolja azt, hogy érdemes csinálni..

- Ha nem ennél a cégnél dolgozna, és értékesítési igazgatói állásajánlatot kapna a mostani Sagemtől, elfogadná?

- Nem értettem pontosan, mit is mondott, honnan is jönnék el...?

Bokor - Fekete Krisztina

3G
PREMIER
mindenkinek!

A Nokia bemutatta a Nokia 6500 classic és a Nokia 6500 slide készülékeket, melyekkel bebizonyította, hogy a harmadik generációs technológia előnyeit a középkategóriás telefonoknál is nagyszerűen használhatjuk. Mindkét telefon nagy gombokkal rendelkezik, méretük, illetve alapanyaguk miatt nagyszerűen illeszkednek a kézbe.

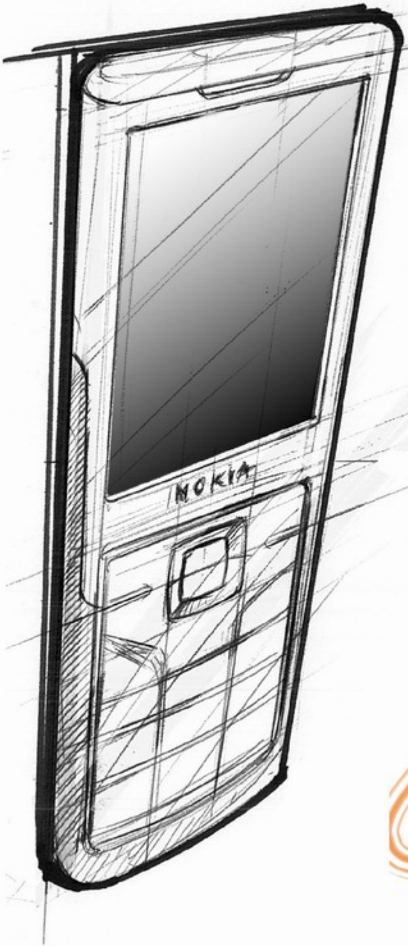

Nokia 6500 classic

A készüléket körbeölelő anodizált alumíniumról azonnal felismerhető Nokia 6500 classic egy 9,5 mm vékony készülék. Az egyéni sajátosságok hangsúlyozására, minden egyes Nokia 6500 classic-ot egyenként fényeznek, így nincs két tökéletesen egyforma telefon. A megdöntött kijelző gyémántpolírozása és a hűvös nyomtatott márkajelzés a kézművesség legmagasabb szintjéről tanúskodik.

A Nokia 6500 classic aprólékos kidolgozottsága azonban nem csak a felszínen érvényesül. A gyors és egyszerű letöltés és böngészés érdekében kétsávos 3G technológiát, az egész világon használható barangoláshoz pedig négysávos GMS-et biztosító telefon a legmagasabb igényeket támasztó felhasználók számára is csúcstechnológiájú kapcsolatot kínál. Az összesen 1 GB-os belső memória azt jelenti, hogy a Nokia 6500 classic-on a középkategóriás mobiltelefonok túlnyomó többségénél jelentősen több képet, videofelvételt, névjegyet, dalt, üzenetet és egyéb tartalmat tárolhatunk.

A Nokia használhatóság mellett vállalt elkötelezettsége a Nokia 6500 classic esetében szintén megmutatkozik. A világszerte több millió felhasználó számára ismerős Nokia Series 40 felületen egyszerűen elérhető a nagy teljesítményű funkciókészlet, amelyben két LED vakuval felszerelt, 2 megapixeles kamera és egy beépített zenelejátszó is helyet kapott. Emellett az egységes, kompakt mikro-USB port segítségével könnyebben megoldható a töltés, és használható az adat- és a hangkapcsolat. A Nokia 6500 classic így nagy kapacitású flash meghajtóként is egyszerűen használható, és a laptopról is feltölthető - ráadásul egyetlen vezetékkel.

Nokia 6500 slide

A hobbifényképészeket is lázba hozó minőségű, 3,2 megapixeles és Carl Zeiss optikát tartalmazó kamerával felszerelt, valamint a képek, videofelvételek megosztására, sőt a televízión keresztül videotelefonálásra is alkalmas Nokia 6500 slide eddig a középkategóriában még sosem látott színvonalú képkezelést és a képmegosztást biztosít. Elegáns matt rozsdamentes acél borítása és finom nyitómechanizmusa miatt a telefon tapintása is kellemes.

Az autofókusz, a két LED-es vaku, és a nyolcszoros digitális zoom a Nokia 6500 slide-ot ideális eszközzé teszi jó minőségű felvételek elkészítéséhez. A 3G technológia sebességét kihasználva a fényképeket és a videofelvételeket világszerte gyorsan megmutathatjuk barátainknak, a tv-out kimenet segítségével pedig bármely, hagyományos RCA-bemenettel rendelkező televízión megtekinthetjük a felvételeket.

A tömegből kiemelkedő Nokia 6500 slide számos olyan formai elemet tartalmaz, amely szokatlan a középkategóriás készülékek családjában. A matt rozsdamentes acél test egyedülálló kemény bevonatának köszönhetően tartja meg kopástól, karcolásoktól, sőt az ujjlenyomatoktól is mentes, időtlen szépségét. A nyitómechanizmus gondos megtervezésének eredményeképpen a Nokia 6500 slide masszív érzést kelt, ugyanakkor finoman, egyenletesen elcsúszva egyértelműen kimagasló felhasználói élményt szerez. Mindkét készülék a tervek szerint 2007 harmadik negyedévében lesz kapható, adózás és kedvezmények nélküli ára pedig 370 euro körül várható.

Nokia 6500 classic

készülék TIPP

Bővíthető memóriájú mobilok:

	Motorola KRZR K1	Motorola RAZR V3xx	Nokia 5300	Nokia 6288	Nokia 6290
Készülékadatok					
Akkumulátor	700 mAh/Li-Ion	940 mAh/Li-Ion	820 mAh/Li-Ion	1100 mAh/Li-Ion	950 mAh/Li-Ion
Méret	42x103x16 mm	53x103x15 mm	48x92x21 mm	46x100x21 mm	50x94x21 mm
Súly	102 g	108 g	107 g	115 g	115 g
Beszélgetési idő	360 perc	255 perc	192 perc	270 perc	210 perc
Készenléti idő	300 óra	400 óra	223 óra	280 óra	264 óra
Rezgő hívásjelzés	✓	✓	✓	✓	✓
Polifonikus csengés	✓	✓	✓	✓	✓
Névjegyzék-férőhely	1000	700	1000	500	n. a.
Kijelző felbontása	176x220 pixel	240x320 pixel	240x320 pixel	240x320 pixel	240x320 pixel
Kijelző színeinek száma	262 144	262 144	262 144	262 144	16777216
Másodlagos kijelző	✓	✓	–	–	✓
Prediktív szövegbevitel (T9)	✓	✓	✓	✓	✓
Naptár	✓	✓	✓	✓	✓
Hangutasítás, hangtárcsázás	–/✓	–/✓	✓/✓	n. a./✓	n. a./✓
Kihangosítás	✓	✓	✓	✓	✓
Különlegesség	EDGE	3G, HSDPA	zenegombok	videohívás	sztereo hangszórók
Multimédia					
WAP	✓	✓	✓	✓	✓
MMS-küldés, -fogadás	✓/✓	✓/✓	✓/✓	✓/✓	✓/✓
FM-rádió	–	–	✓	✓	✓
MP3-lejátszó	✓	✓	✓	✓	✓
Beépített kamera	✓	✓	✓	✓	✓
Csatlakoztatható kamera	–	–	–	–	–
Legnagyobb kamera-felbontás	1600x1200 pixel	1280x1024 pixel	1280x1024 pixel	1600x1200 pixel	1600x1200 pixel
Videofelvétel/lejátszás	✓/✓	✓/✓	✓/✓	✓/✓	✓/✓
JAVA	✓	✓	✓	✓	✓
Játékok	✓	✓	✓	✓	✓
Web-böngésző	n. a.	✓	✓	✓	–
Kapcsolatok					
Infra	–	–	✓	✓	✓
Bluetooth	✓	✓	✓	✓	✓
Számítógépes csatlakozás	✓	✓	✓	✓	✓
GSM-hálózat 900/1800/1900	✓/✓/✓	✓/✓/✓	✓/✓/✓	✓/✓/✓	✓/✓/✓
GPRS	✓	✓	✓	✓	✓
EDGE	✓	✓	✓	✓	✓
3G/UMTS	–	✓	–	✓	–
Memória					
A belső memória mérete	20	57	5	6	50
Bővíthető-e	✓	✓	✓	✓	✓
Bővítőkártya típusa	MicroSD	MicroSD	MicroSD	Mini SD	MicroSD
korpont:	●●●●○	●●●●○	●●●●○	●●●●○	●●●●○
ára előfizetéssel:	36 5990 - 39 990 Ft	52 980 - 57 990 Ft	29 970 Ft	49 980 - 54 990Ft	–
feltöltőkártyával:	52 980 Ft	66 990 Ft	– Ft	66 990 Ft	–
simlock nélküli ár:	43 000 - 58 680 Ft	69 990 - 79 900 Ft	45 000 - 49 990 Ft	53 000 - 69 900 Ft	64 000 - 87 900 Ft

Áraink tájékoztató jellegűek, csak lapzártáig érvényesek.

n. a. =nincs adat

Nokia 6300	Nokia N95	Samsung SGH-E250	Samsung SGH-E570	Sony Ericsson W880i	Sony Ericsson Z610i
860 mAh/Li-Ion	950 mAh/Li-Ion	750 mAh/Li-Ion	750 mAh/Li-Ion	950 mAh/Li-Pol	950 mAh/Li-Ion
44x106x13 mm	53x99x21 mm	50x100x14 mm	45x86x24 mm	46x103x9 mm	49x95x20 mm
91 g	120 g	81 g	81 g	71 g	110 g
210 perc	390 perc	300 perc	360 perc	390 perc	420 perc
348 óra	220 óra	250 óra	250 óra	425 óra	400 óra
✓	✓	✓	✓	✓	✓
✓	✓	✓	✓	✓	✓
1000	n. a.	1000	1000	1000	1000
240x320 pixel	240x320 pixel	128x160 pixel	176x220 pixel	240x320 pixel	176x220 pixel
16777216	16777216	65 536	65 536	262 144	262 144
–	–	–	✓	–	✓
✓	✓	✓	✓	✓	✓
✓	✓	✓	✓	n. a.	✓
✓/✓	n. a./✓	–/–	n. a./–	n. a./✓	✓/✓
✓	✓	✓	✓	✓	✓
karcsúság	WiFi, GPS, HSDPA	szétcsúsztatható	lépésszámláló	1 GB memóriakártya	3G
✓	✓	✓	✓	✓	✓
✓/✓	✓/✓	✓/✓	✓/✓	✓/✓	✓/✓
✓	✓	✓	–	–	–
✓	✓	✓	✓	✓	✓
✓	✓	✓	✓	✓	✓
–	–	–	–	–	–
1600x1200 pixel	2592x1944 pixel	640x480 pixel	1280x1024 pixel	1600x1200 pixel	1600x1200 pixel
✓/✓	✓/✓	✓/✓	✓/✓	✓/✓	✓/✓
✓	✓	✓	✓	✓	✓
✓	n. a.	✓	✓	✓	✓
–	✓	n. a.	✓	✓	✓
–	✓	–	–	–	–
✓	✓	✓	✓	✓	✓
✓	✓	✓	✓	✓	✓
✓/✓/✓	✓/✓/✓	✓/✓/✓	✓/✓/✓	✓/✓/✓	✓/✓/✓
✓	✓	✓	✓	✓	✓
✓	✓	✓	✓	–	–
–	✓	–	–	✓	✓
8	160	13	25	16	16
✓	✓	✓	✓	✓	✓
MicroSD	MicroSD	MicroSD	MicroSD	Memory Stick Micro	Memory Stick Micro
●●●●●	●●●●●	●●○○○	●●●○○	●●●●○	●●●○○
36 990 - 39 990 Ft	135 990 - 139 980 Ft	6 990 - 14 970 Ft	19 980 - 29 970 Ft	75 990 - 79 980 Ft	34 980 - 39 990 Ft
–	152 970 Ft	24 960 - 29 970 Ft	39 990 Ft	99 990 - 121 200 Ft	49 980 Ft
48 000 - 59 899 Ft	145 000 - 174 900 Ft	31 000 - 33 900 Ft	38 000 - 40 900 Ft	78 000 - 84 900 Ft	52 000 - 55 900 Ft

ADD TOVÁBB, HOGY A MOBILKORBAN OLVASTAD!

Sony Ericsson Z310i

TESZTELTÜK

Egyszerűen nagyszerű

Rendszerint a nagyszerűség az egyszerűségben rejlik. Ezt sokszor hajlamosak vagyunk elfelejteni, de az élet, a valós történések mindig rádöbbentenek erre a tényre.
Szeretjük agyonbonyolítani a dolgokat. Nehezen tudjuk elhinni, hogy a bonyolultnak vélt dolgok megoldása az egyszerűségben rejlik.

A mobilgyártók életében is beköszöntött az az időszak, amikor úgy vélték, hogy az alaptudású készülékeket el kell törölni, hisz a mobiltelefon az a masina, mely átveszi az élet irányítását, tehát minden elvárásnak meg kell felelnie. Ez jó dolog, csak az agyonpuffasztott szolgáltatáskészlet a kezelhetőség rovására ment. Ezek a mesterségesen tenyésztett masinák mindenre alkalmasak, csak épp telefonálni nem egyszerű velük. Ezt példázza pl. a nagy tudású Sony Ericsson P990 is.
A készülékgyártók, úgy a Sony Ericsson is, rádöbbentek arra, hogy igenis nagy szükség van a korábban kedvelt, egyszerűen kezelhető készülékek jelenlétére, hisz a felhasználók előszeretettel választják az olyan masinákat, melyekkel másodpercek alatt beszélgetéseket kezdeményezhetnek. Ennek tudatában dobta piacra a Sony Ericsson a Z310-es masinát, mely leegyszerűsíti életünket.

Szokott kagylóhéj

A Z310-es belső szerveit egy selymes műanyaggal borított kagylótestbe bújtatták. A kagylódesign egyik előnye, hogy az aktív flip felcsapásával azonnal fogadhatjuk és bonthatjuk hívásainkat. Nem kell keresgetni - az olykor apró - híváskezelő gombokat.
A lekerekített, pufi készüléktest előlapján egy monochróm kijelző látható, mely bejövő hívásainkról informál. A pici kijelző felett egy piktogram sor kapott helyet. Ez a sor is az informálódást segíti. Ha pl. SMS-t kapunk, akkor egy kis boríték villog.
Ugyancsak itt az előlapon kapott helyet a VGA felbontású, beépített kamera.
A kagylóhéj feltárásával megelevenedik a 128 x 160 pixel felbontású LCD, amely 65 000 színárnyalat megjelenítésére képes.
A kagylóhéj alsó részén terül el a kezelőfelület, melyet a gyorsgomb és a navigomb kivételével egy anyagból öntött ki a gyártó. Ezen a felületen megtalálható a két opciógomb, a visszalépés gomb, a törlésgomb, az ötállású navigomb, a gyors-me-

nücsalogató és a bekapcsoló gomb. Éles, szinte vakító fényű, kék ledek világítják meg a működtetésért felelős billentyűzetet.

Körbejárva

A duci test bal oldalán láthatjuk és tapinthatjuk a hangerőszabályzót.
A jobb oldalon díszeleg az Infra kémlelő ablaka.
A készülék mindkét oldalán egy vékony csík fut körül, mely bejövő híváskor megelevenedik, és fényjátékkal szórakoztatja tulajdonosát.
A készülék, akkumulátortól elkülönülő, hátoldalát teljesen simára csiszolták. Ez hibának tűnik, hisz amúgy is elég csúszósra sikerült a készülék burkolata.

Nem meglepő

Ha Sony Ericsson, akkor a szokványos, 3x 4-es elrendeződésű menüszerkezetre asszociálunk. Joggal, hisz a gyártó nem akart, és nem is akar ettől elszakadni. Így van ez tesztalanyunk esetében is, hisz a Z310-es is ezt a szokott menüstruktúrát örökölte. Az ismert menüt a jobb opciógombbal, illetve az OK gombbal aktiválhatjuk. A már kissé unalmasnak számító ikonok között, az ötállású navigombbal szörfözhetünk, melyet cserélhető menütémákkal dobhatunk fel. A készülékbe pakolt LCD elég pixelesre sikerült. A fekete színnel is gondban van, hisz nem képes megjeleníteni.

Testben rejlő értelem

Ár és tudás? Ez a verseny megnyerve, hisz kedvező árfekvésű masinánk mindenből tud egy kicsit. Elsősorban telefon, másodsorban egy mobilizálható szórakoztató elektronika. Tudásbázisában helyet kapott a fotózás lehetősége is, igaz csak VGA felbontással "büszkélkedhet". Alkotásainkat nem csak MMS-ben postázhatjuk, hanem Bluetooth és Infra segítségével is szinkronizálhatjuk.

Az MP3-as állományokkal is elbánik, igaz ezek legfeljebb csengőhangként használhatók, hisz a készülék kicsi memóriája (14 Mb) nem teszi lehetővé a zenehallgatást.

Szórakoztató

A "szórakozás" menüpont alatt találhatunk zeneszerkesztőt, hangfelvevőt és játékokat. A JAVA nyelvtámogatásnak köszönhetően az alkalmazás és játékkészlet bővíthető. A készülékkel egyszerűen kommunikálhatunk. Támogatja a beszéd alapú kommunikációt, SMS, e-mail és MMS postázást is. Az RSS-hírolvasó (Really Simple Syndication - hírmegosztást jelent) is helyet kapott memóriájában.

Telefonrész

A kommunikációhoz szükséges adatokat az 1000 férőhelyes telefonregiszterben tárolhatjuk.
Neveinkhez mobil, otthoni, munkahelyei, fax és egyéb számokat, e-mail és Web-címet, indexképet, csengőhangot, fényhatást, vállalati adatokat, jegyzetet, születésnapi dátumot rendelhetünk.

Hasznos dolgok

A Z310-esből sem hiányozhatnak a segítségnyújtó extrák. Ilyen többletszolgáltatás a WAP böngésző, a rendszerező fájlkezelő, a mindig zaklató ébresztőóra, a konvertáló, a grafikus felületű, ütemezhető naptár, a feladat és feljegyzés lista, az átverhetetlen számológép, a formában tartó stopper és időzítő és a titkosítható kódmemória.

Összhatás

Az olcsó anyagválasztás rányomja a bélyegét a készülék megjelenésére. Első ránézésre piaci játékszerre emlékeztet. Ezt kompenzálja a kategóriát meghazudtoló tudás. Nem hiszem, hogy ebben lenne versenyképesebb alsókategóriás ellenfele.
Leginkább a feltörekvő nemzedék tanuló telefonjának ajánlható, hisz minden szolgáltatásból kapott egy kicsit. Egy menücserével feldobhatták volna a masinát, de ez nem így történt. Ára és tudása miatt sokak kedvencévé válhat.

- T. Tom -

\+ olcsó anyagválasztás

− kedvező ár

Előfizetéssel:	–
Feltöltőkártyával:	24 990 Ft
Kártyafüggetlenül:	28 900 - 30 900 Ft

Az árak lapzártáig érvényesek.

Mobil a piacon

Zsíros lett a telefon

Steven Faragó, avagy a kecskeméti Segal Pisti magába roskadtan ült pultja mögött, lévén három napja képtelen volt utolérni barátját, Petit, a Nagy Kávés Kaszást. Egyszer csak halk, lágy, mondhatni selymes böffentés törte meg a csendet. Faragó, a mangalicák nagy doktora (sebésze) hátrafordult és teljes életnagyságban ott állt előtte Peti kávéprofesszor.

- Bondzsórnó!
- Mi van? Hát, hol az Istenben voltál, hogy nem érhettelek utol?
- Itália, Itália, nagyeszű barátom!
- És ha szabad kérdeznem: mi a túrót kerestél ott?
- Pénzt nem. Turistáskodtam.
- Turistaszalámival?
- Hagyjál már! Ettem szalámit, de nem ilyen hazai-jellegűt. Kétfajta helyi specialitást, amelyek kitűnően passzoltak a fantasztikus roséfröccsökhöz.
- És a mobilod miért nem volt veled?
- Mindig nálam van, kivéve, ha ügyet intézünk Lizivel a bankban, az önkormányzatnál, vagy telefonon kell rendelnem árut az üzletbe. Amúgy éjjel-nappal velem van. Nagyon praktikus: sohasem csörög.
- Te idióta - ezen a ponton bizony elszakadt a cérna az őstermelőnél - ahhoz talán be kellene kapcsolni.
- Miért? - ártatlankodott Peti.
- Mert például az Európai Unió most járult hozzá a jelentős roaming-díj tarifacsökkentéshez. Vagy Itáliában nincs média?
- De van.
- Akkor meg ennyire tudsz olaszul? Mégis hogy kértél pizzát? Uno pizza perfavore, vagy asztat adjad má' ide és közben rábökszаz ujjaddal az étlapra?
- Lizi segített, ő tud olaszul, csak nem akarja használni. Ezért magyarul megbeszéltük, majd böktem.
- Nem akarsz hazamenni? - ment fel a pumpa Steven barátunkban, és miután az erőviszonyokat Peti igencsak reálisan felmérte (hozzáteszem, ő sem egy nádszálkisasszony-kategória), a hústoronynak pá'-t intve sietve távozott.

És sarokról máris felhívta Faragót. Hosszasan ecsetelte neki, hogy Itáliában mennyivel pármaibb a pármai sonka, mint Magyarországon, hogy mennyivel jobb ott a bárányhús, mint a Faragó-farmon, illetőleg a húsvéti sonkát ezentúl nem Stevennél veszi mangalicából, hanem Firenzéből rendeli, de ha kér Faragó neki is hozat.

Ezt viszont már nem hallhatta a mangalicák nagy barátja, mert fura módon telefonja egy éppen nyitott zsírosbödönben landolt.

Pech, mert Peti ismerte főhősünk másik számát, és az imént citált szöveget elküldte neki sms-ben is. Roaming-díj nélkül.

Csúri Ákos

Mono és polifónikus csengések

Az én mobilom

STARLOGO

06-91-227-222

Külföldi R'n'B, RAP

	mono	poli
50cent - Candy shop	MK28737	MK37545
50 cent - Just a little bit	MK28856	MK33701
50cent - P.I.M.P.	MK28781	MK37425
Black Eyed Peas - Don't lie	MK28896	MK33777
Black Eyed Peas - Hey Mama	MK28083	MK37825
Black Eyed Peas - Like that	MK29027	MK33462
Black Eyed Peas - Shut up	MK28048	MK37429
Black Eyed Peas - The apl song	MK28713	MK37524
D12 - My band	MK28297	MK37087
Eminem - Mockingbird	MK28714	MK37534
Eminem - When im gone	MK28966	MK33918
Eminem - Shake that	MK29113	MK33054
JayZ ft. Beyonce - Bonnie and C.	MK28692	MK37477
Kanye W. Adam L.- Heard em say	MK28950	MK33888
K-Maro - Femme like you	MK28704	MK37513
Mario - Let me love you	MK28743	MK37549
Nelly - Over and over	MK28705	MK37514
Nelly-Paul Wall - Grillz	MK28976	MK33937
Sean Paul-Ever blazin	MK28958	MK33905
The Game - How we do	MK28736	MK37541
Will Smith - Switch	MK28825	MK37762
Wyclef J.-Missy E. - Party to damascus	MK28968	MK33923

Magyar R'n'B, RAP

	mono	poli
Animal Cannibals-Somló - Péntek	MK28961	MK33910
Belga - Gyere kislány, gyere	MK28844	MK37677
Dopeman - Én és a kisöcsém	MK28955	MK33896
LL Junior - Angyali álom	MK29206	MK33569
LL Junior - Gettósztár	MK28679	MK37326
LL Junior - Mr. Ragamoffin	MK28680	MK37259
LL Junior - Normális srác	MK28979	MK33943
LL Junior - Rabszolgalány	MK28877	MK33743
LL Junior-Sefano - Válassz engem	MK29207	MK33577
LL Junior - Vigyázz	MK28657	MK37360
Majka - Mondd ami fáj	MK28835	MK37649
Majka - Történt ami történt	MK28878	MK33744
Majka - Tündi-bündi	MK28575	MK37281
Ogli G - High Rollars	MK28875	MK33737
Rapülők - Jó reggelt	MK28987	MK33017
Tyson-Majka - A hitetlen	MK28972	MK33931

Rock - Metal

	mono	poli
Green Day - Boulevard of broken d.	MK28672	MK37387
Green Day - Holiday	MK28747	MK37565
Green Day - Wake me up when	MK28857	MK33703
Guns'n Roses - You could be mine	MK29045	MK33426
Guns'n'Roses - November rain	MK28788	MK37999
Kelly Clarkson - Walk away	MK29172	MK33958
Limp Bizkit - Behind blue eyes	MK28351	MK37152
Linkin Park - Breaking the habit	MK28480	MK37171
Linkin Park - In the end	MK28254	MK37439
Lordi - Hard rock Hallelujah	MK29090	MK33559

Külföldi Dance

	mono	poli
Aaron Smith - Dancin	MK29163	MK33122
Arash - Boro boro	MK28777	MK37576
Aurora-Goldtrix - Dreaming	MK28977	MK33940
Aurora-Goldtrix - Dreaming	MK28977	MK33940
Beatfreakz - Somebody's watching me	MK29048	MK33432
Bob Sinclair ft Steve Edwards - World hold on	MK29014	MK33973
Carl Cox - That's the bass	MK29168	MK33965
Cascada - A never ending dream	MK29028	MK33463
Chemical Brothers – Galvanize	MK28695	MK37500
Chicane feat Tom Jones - Stoned in love	MK29052	MK33441
Daft Punk - One more time	MK28549	MK37815
Daniel Hope - Love and pride	MK28778	MK37577
Danzel - Pump it up	MK28477	MK37180
Danzel - You are all of that	MK28738	MK37547
Danzel vs. DJ Frank - My arms keep missing	MK29037	MK33483
David Guetta - Love don't let me go	MK29088	MK33556
Dj Miller - Only virgin	MK29054	MK33444
Dj Tiesto – Forever today	MK28683	MK37466
Dj Tiesto - Rain down me	MK28709	MK37522
Dj Tiesto - Traffic	MK28540	MK37041
Dj. Tiesto - Adagio for strings	MK28832	MK37652
Dj. Tiesto-Solarstone and Jes - Like a waterfall	MK28843	MK37673
Dune - I can't stop raving	MK28826	MK37763
Fatboy Slim - The joker	MK28741	MK37548
Goleo VI pres Lumidee vs Fatman Scoop - Dance	MK29056	MK33449
Groove Coverage - Runaway	MK28684	MK37468
Infernal - From Paris to Berlin	MK28876	MK33742
Jan Wayne - Here I'm send me an angel	MK28466	MK37746
Jealousy – Lucy	MK29096	MK33573
Junior Jack - Stupidistico	MK28537	MK37165
Kraft - Rock da house	MK29089	MK33558
Late Night Alumni - Empty streets	MK28974	MK33935
Moby - Body rock	MK28711	MK37519
Moby - Lift me up	MK28748	MK37566
Mr.Sam feat Kirsty Hawkshaw – Insight	MK29092	MK33565
Outwork feat MrGee - Elektro	MK29217	MK33615
Pakito - Living on video	MK29038	MK33487
Pakito - Moving on stereo	MK29069	MK33518
Pinocchio - Tes pas cap pinocchio	MK28951	MK33889
Scooter - One always hardcore	MK28687	MK37469
Scooter - Shake that	MK28682	MK37288
Scooter - Suavemente	MK28780	MK37578
Supafly-Fishbowl - Let's get down	MK28971	MK33930
The Disco Boys - Hey St Peter	MK28991	MK33027
Tiesto feat Maxi Jazz - Dance4life	MK29210	MK33601
Till West-Dj Delicious - Same man	MK29066	MK33512
Tom Novy - Unexpected	MK29219	MK33619
Tom Novy-Michael Marshall - Your body	MK28980	MK33947
Tom Novy-Michael Marshall - Your body	MK28980	MK33947

Mono csengés letöltésekor, írd a kód után készüléked típusának betűkódját is: Nokia NO, Samsung SG, Sagem SA, Motorola MO, Siemens SI, Ericsson ER, Alcatel AL. (Pl. MK28644 AL) A mono csengések letölthetők minden Nokiára és a fenti készülékek közül azokra, melyek dallamszerkesztővel rendelkeznek. **Dallamként is letölthetők:** SIE (Siemens SL42, S45, SL45, Me45, M50, MT50, A50, C45, C55), ALC (Alcatel 511, 512, 525, 715).

A tartalmak letöltése előtt teszteld készüléked! Küldd a TESZT szót a 06-20-9000-868-as alapdíjas számra! Az érkező wap-címet töltsd le a telefonodra, és ha megfelelő a wap hozzáférésed és jók a beállításaid, a megjelenő oldalon megtudod, hogy milyen tartalomtípusokat támogat a készüléked!

Mono és polifónikus csengés: bruttó 480 Ft /SMS. Még több letölthető tartalom a TV2 TEXT 600., MTV TEXT 750., Duna TV TEXT 560. oldalakon. Ügyfélszolgálat: 06-1-422-3490 Felhasználóink adatait a hatályos adatvédelmi szabályoknak megfelelően kezeljük. Bővebb információ: www.telefor.hu. A szolgáltatás igénybevételével hozzájárulsz további - akcióinkról szóló - SMS fogadásához.

FILMZENÉK

	poli
Babar - Filmzene	MK37255
Batman - Begins	MK33710
Batman and Robin - R.Kelly-Gotham city	MK33714
Batman Forever - betétdal (U2 - Hold me, thrill me)	MK33712
Batman TV sorozat főcímzene	MK33711
Beverly Hills Cop	MK37054
Christina Aguilera-M.Elliot - Car wash	MK37321
Csudafilm - Mindhalálig mellettem	MK37475
Derrick	MK37316
Ennio Morricone - Sorstalanság	MK37526
Forever Batman - Seal-Kiss from a roses	MK33713
Frank Sinatra - Love and marriage (Al Bundy)	MK37118
Gladiátor	MK37851
Grease - Your the one that I want	MK37142
Gyűrűk Ura	MK37089
Harry Potter - Main Theme	MK37377
Házibuli	MK37319
Jóbarátok	MK37700
Keresztapa	MK37058
Kill Bill - O ren ishii	MK37286
Legyetek jók, ha tudtok	MK37334
Macskafogó - 4 gengszter	MK37059
Mission Impossible	MK37126
Moho Sapiens - Angyalbőrben	MK37675
Orion űrhajó - filmzene	MK37953
Oroszlán Szonja-Bebe - Micsoda nő ez a férfi	MK33864
Pá, kis aranyom, pá!	MK37330
Pancsoló kislány	MK37725
Rómeó és Júlia	MK37147
Schindler Listája	MK37133
Schindlers List	MK37133
Shrek 2 - Counting crows accidently in love	MK37253
Sirhant Művek	MK37532
Star Wars - Cantina	MK37134
Star Wars - Imperial	MK37810
Star Wars - Main Theme	MK37093
Star Wars 3 - Battle of heroes	MK37657
Surda	MK37300
Szex és New York	MK37712
The Platters - Only you ghost - filmzene	MK37465
Tj Hooker	MK37181
Trója - filmzene	MK37521
Üvegtigris 2.	MK33955
Vangelis - Nagy Sándor filmzene	MK37459
Vangelis - Qonquest of paradise	MK37719
Világszám - Csak egy könnyű szél	MK37384
Vuk	MK37079

Filmeket készít a mobiljával

Márta István

INTERJÚ

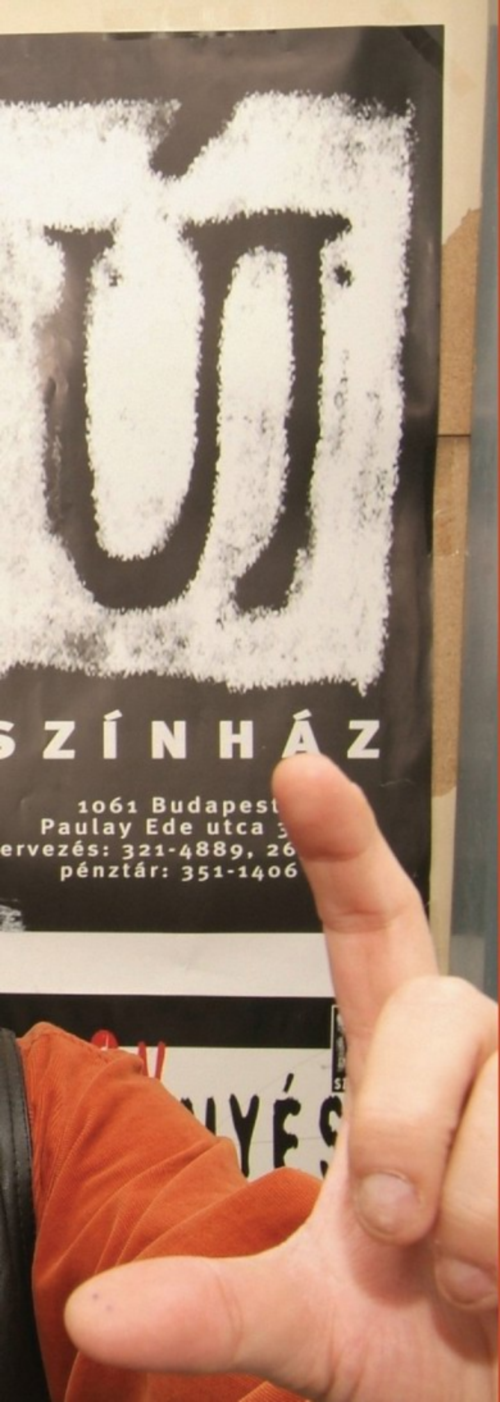

Ha Márta István lételeme nem a kultúra lenne, talán Kapolcs sem lenne. Hisz ő az, aki barátaival, kollégáival évről - évre életben tartja a Művészetek Völgyét, mely idén is hatalmas élménynek ígérkezik. A Fesztivál Szövetség elnöke, zeneszerző, fesztivál- és színházigazgató, rendező és menedzser Márta István nem tagadja, a mobil fontos szerepet tölt be napjaiban.

- Évek óta filmeket forgat mobilon...

- Közel másfél éve tudatosan kezdtem megtanulni mozgóképet komponálni a telefonomon. Úgy gondolom, hogy a mobilt az emberek 90%-a testrészének tekinti, ahogy én is. Ha pedig már van rajta kamera, evidens, hogy használom. Miért ne rögzíteném? Hiszen imádok filmezni, dokumentálni. Mióta a mobiltelefon létezik, tanultam és tanulom a technikát. Mindamellett, hogy a munkám egy részét, a kommunikációt ezen oldom meg, hasznosítom a filmkészítés funkciót is. Itt egy személyben vagyok rendező, író, operatőr. A montírozást pedig utazásaim alatt, például a vonaton ülve szoktam elkezdeni, majd folytatni otthon a Nero programmal, mellyel nem csupán zenét, de feliratot is tudok a filmekhez kreálni. Általában a saját szerzeményeimet használom aláfestő zeneként, így még szerzői jogdíjat sem kell fizetni senkinek. Ez a fajta filmkészítés már a hobbimmá vált. A színházi tevékenységeinél, sőt, az Új Színháznál és a Művészetek Völgyénél is fontos szerepet tölt be a mobilom. Egyébként reklám spotokat is készítettünk épp az Új Színház részére, melyet a Filmlabor jóvoltából 35mm-es filmre vittük.

Ezt a láthatták a mozirajongók a mozifilmek előtti promóciós blokkban. Szenvedély ez, de praktikus dolog is, hiszen, ha csak az Új Színház költségvetését nézem, abba kicsit sem férne bele az intézmény promóciójára még plusz pénz. Ezért non profit vállalkozásként ezt így oldjuk meg. Szeretem ezt csinálni, a színháznak pedig szüksége van rá.

- Fontos, hogy milyen mobilkészülékkel filmez?

- Persze, ez is készülékfüggő. Két telefonom van, egy Nokia N70-es és egy N93-as, ezeken "dolgozom". Az N70-el több mint tízpercnyi mozgóképet tudok felvenni, 2.1 megapixeles kamerájával. Különféle "verk" anyagokat készítek vele színészekről, próbafolyamatokról, melyek között vannak butaságok, és vannak nagyon komoly kompozíciók is.

- Gondolom az N93 szebb képeket készít...

- Érdekes, mert az N93, amely egy komolyabb készülék a maga 3megapixeles kamerájával, macerásabb, mert már annyira jó, hogy a felvételeknél nagyon kell figyelni a világításra. Ezért a két mobilt felváltva használom.

- Régi álma a filmezés?

- Gyermekkoromban, alig 1600 évvel ezelőtt volt egy felhúzható, Kvarc típusú, szovjet filmező gépem, 8mm-es, fekete-fehér némafilmeket lehetett vele "gyártani". Ezzel 3perces filmeket készítettem. Már akkor vonzott ez a világ…

- Ma pedig bátran alkalmazza a XXI. század vívmányait...

- Olyannyira, hogy tavaly két alkalommal Sáfár Zoltánnal, a Godo Galéria tulajdonosával szerveztünk Mobil Filmfesztivált, melynek záró akkordja először a Művészetek Völgyében, később pedig egy budapesti rendezvényen belül volt. Bárki beküldhetett etűdöket, kis filmet, ha azt a mobiljával készítette. Összesen 350 pályamű érkezett be, ezekből 30-40 volt nézhető, 10 zsűrizhető, 1-2 pedig igazán jól sikerült. A zsűri, melynek Jancsó Miklós, majd később Sándor Pál volt az elnöke, nem a technikát, mint inkább a tartalmat, annak megvalósítását díjazta. Idén sajnos nem lesz ez a rendezvényünk, mert Kapolcs miatt nem maradt rá idő, de akit érdekel, az a www.mobilfilmfesztivál.hu honlapomon sok információt találhat ezzel kapcsolatban a múltról, és a jövőről is.

- Ha nem lenne mobil...

- …semmi tragédia nem lenne! 1989-90-ben, mikor a Művészetek Völgye Kapolcsi Művészeti Napokként létezett, és vadul szerveztük a rendezvényt, emlékszem, nem volt sem mobil, sem vonalas a faluban. Illetve volt egy a TSZ-ben, de az vagy rossz volt, vagy nem engedtek be minket. Ezért a szomszéd helységbe jártunk át, ahol egy tantuszos telefonnal hívogattunk végig mindenkit.

- Kapolcs pedig azóta is létezik.

- Olyannyira, hogy tavaly 240ezer látogatót vonzott a Művészetek Völgye, mint közszolgálati rendezvény, amely magába foglalja a kultúra széles skáláját. Ahogy az ezt megelőző években, idén is küzdenünk kellett és kell minden egyes forintért. A költségvetésünk 25%-a még hiányzik. Sajnos olyannyira lecsökkentek az állami pályázatok, és azok összege, hogy külső anyagi segítségre szorulunk ebben az évben is. Bár az államnak másfélszer annyit hoz vissza, mint amennyit mi kapunk rá, hogy fenntarthassuk….
De Kapolcson nem a politikusok a fővédnökök, hanem maga a közönség
Egyébként éppen tegnap vettük fel Szőke András és Galkó Balázs barátaimmal egy 40mp-es

reklám spotot Nagyvázsonyban, természetesen mobillal. Idén ez a település csatlakozik a Művészetek Völgyéhez, a hat település mellé most hetedikként. Előcsatlakozó, mint egy uniós állam az EU-ban. Nagyvázsony tele van kulturális értékekkel! A programjaikat maguk finanszírozzák, mi pedig segítjük őket szakmailag.

- Ha hirtelen sok pénzt kapna, a kultúra melyik részére fordítaná?

- Szeretek álmodozni, de nem a pénzről…

- Jó dolog a mobil?

- Szenzációs találmány! De én a mobil pozitív oldalát nézvén is azt mondom, a virtuális emberi kapcsolatok fontosak, mégis fontosabb a több érzékszervvel átélt valóság, a színház és a Művészetek Völgye, ahol talán nyugodt szívvel ki lehet kapcsolni a telefont…

Bokor - Fekete Krisztina

„Imádok filmezni, dokumentálni. Mióta a mobiltelefon létezik, tanultam és tanulom a technikát."

készülék TIPP

MP3-lejátszós mobilok:

	Alcatel OT-C825	**LG KU970 Shine**	**Motorola V1100**	**Nokia E65**	**Sony Ericsson Z310i**
Készülékadatok					
Akkumulátor	700 mAh/Li-Ion	800 mAh/Li-Ion	1000 mAh/Li-Ion	1000 mAh/Li-Ion	780 mAh/Li-Ion
Méret	50x96x18 mm	51x100x14 mm	48x100x19 mm	49x105x15 mm	46x87x25 mm
Súly	99 g	125 g	115 g	115 g	90 g
Beszélgetési idő	360 perc	160 perc	339 perc	360 perc	420 perc
Készenléti idő	300 óra	280 óra	400 óra	265 óra	300 óra
Rezgő hívásjelzés	✓	✓	✓	✓	✓
Polifonikus csengés	✓	✓	✓	✓	✓
Névjegyzék-férőhely	800	500	1000	n. a.	1000
Kijelző felbontása	176x220 pixel	240x320 pixel	240x320 pixel	240x320 pixel	128x160 pixel
Kijelző színeinek száma	262 144	262 144	262 144	16777216	65 536
Másodlagos kijelző	–	–	✓	–	✓
Prediktív szövegbevitel (T9)	✓	✓	✓	✓	✓
Naptár	✓	n. a.	✓	✓	✓
Hangutasítás, hangtárcsázás	–/–	n. a./n. a.	–/✓	✓/n. a.	n. a./n. a.
Kihangosítás	✓	✓	✓	✓	✓
Különlegesség	zenetelefon	tükörképernyő, fémes	Videotelefonálás	Symbian 91	EDGE
Multimédia					
WAP	✓	✓	✓	✓	✓
MMS-küldés, -fogadás	✓/✓	✓/✓	✓/✓	✓/✓	✓/✓
FM-rádió	–	–	–	–	–
MP3-lejátszó	✓	✓	✓	✓	✓
Beépített kamera	✓	✓	✓	✓	✓
Csatlakoztatható kamera	–	–	–	–	–
Legnagyobb kamera-felbontás	1280x1024 pixel	1600x1200 pixel	1280x1024 pixel	1600x1200 pixel	640x480 pixel
Videofelvétel/lejátszás	✓/✓	✓/✓	✓/✓	✓/✓	–/–
JAVA	✓	✓	✓	✓	✓
Játékok	✓	✓	✓	✓	✓
Web-böngésző	–	–	✓	✓	✓
Kapcsolatok					
Infra	–	–	–	✓	✓
Bluetooth	✓	✓	✓	✓	✓
Számítógépes csatlakozás	✓	✓	✓	✓	✓
GSM-hálózat 900/1800/1900	✓/✓/✓	✓/✓/✓	✓/✓/✓	✓/✓/✓	✓/✓/✓
GPRS	✓	✓	✓	✓	✓
EDGE	–	–	✓	✓	✓
3G/UMTS	–	✓	✓	✓	–
Memória					
A belső memória mérete	10	512	50	50	14
Bővíthető-e	✓	–	✓	✓	–
Bővítőkártya típusa	MicroSD	-	MicroSD	MicroSD	-
korpont:	●●●●○	●●●●○	●●●○○	●●●●●	●●○○○
ára előfizetéssel:	–	59 970 Ft	47 970 Ft	79 980 Ft	–
feltöltőkártyával:	–	75 970 Ft	74 970 Ft	96 990 Ft	24 990 Ft
simlock nélküli ár:	35 000 - 45 000 Ft	75 000 - 84 000 Ft	–	84 000 - 104 990 Ft	28 900 - 30 900 Ft

Áraink tájékoztató jellegűek, csak lapzártáig érvényesek.

n. a. =nincs adat

készülék
TIPP
FM-rádiós mobilok:

	LG KE800 csoki	Nokia 5700	Nokia N73	Samsung SGH-U600	Sony Ericsson K550i
Készülékadatok					
Akkumulátor	800 mAh/Li-Ion	900 mAh/Li-Ion	1100 mAh/Li-Pol	690 mAh/Li-Ion	n. a.
Méret	46x95x17 mm	50x108x17 mm	49x110x19 mm	49x103x11 mm	46x102x14 mm
Súly	95 g	115 g	116 g	81 g	85 g
Beszélgetési idő	150 perc	210 perc	246 perc	210 perc	420 perc
Készenléti idő	200 óra	290 óra	350 óra	250 óra	350 óra
Rezgő hívásjelzés	✓	✓	✓	✓	✓
Polifonikus csengés	✓	✓	✓	✓	✓
Névjegyzék-férőhely	1000	n. a.	n. a.	1000	1000
Kijelző felbontása	240x320 pixel	240x320 pixel	240x320 pixel	240x320 pixel	176x220 pixel
Kijelző színeinek száma	262 144	16777216	262 144	262 144	262 144
Másodlagos kijelző	–	–	–	–	–
Prediktív szövegbevitel (T9)	✓	✓	✓	✓	✓
Naptár	✓	✓	✓	✓	n. a.
Hangutasítás, hangtárcsázás	n. a./n. a.	✓/n. a.	✓/✓	n. a./n. a.	n. a./✓
Kihangosítás	✓	✓	✓	✓	✓
Különlegesség	EDGE	Symbian 9.2, 369 Mhz	Carl Zeiss optika	Word Excel PDF néző	n. a.
Multimédia					
WAP	✓	✓	✓	✓	✓
MMS-küldés, -fogadás	✓/✓	✓/✓	✓/✓	✓/✓	✓/✓
FM-rádió	✓	✓	✓	✓	✓
MP3-lejátszó	✓	✓	✓	✓	✓
Beépített kamera	✓	✓	✓	✓	✓
Csatlakoztatható kamera	–	–	–	–	–
Legnagyobb kamera-felbontás	1600x1200 pixel	1600x1200 pixel	2048x1536 pixel	2048x1536 pixel	1632x1224 pixel
Videofelvétel/lejátszás	✓/✓	✓/✓	✓/✓	✓/✓	✓/✓
JAVA	✓	✓	✓	✓	✓
Játékok	✓	✓	✓	✓	✓
Web-böngésző	–	–	✓	–	–
Kapcsolatok					
Infra	–	✓	✓	–	✓
Bluetooth	✓	✓	✓	✓	✓
Számítógépes csatlakozás	✓	✓	✓	✓	✓
GSM-hálózat 900/1800/1900	✓/✓/✓	✓/✓/✓	✓/✓/✓	✓/✓/✓	✓/✓/✓
GPRS	✓	✓	✓	✓	✓
EDGE	✓	✓	✓	✓	✓
3G/UMTS	–	✓	✓	–	✓
Memória					
A belső memória mérete	60	35	42	60	64
Bővíthető-e	✓	✓	✓	✓	✓
Bővítőkártya típusa	MicroSD	MicroSD	Mini SD	MicroSD	Memory Stick Micro
korpont:	●●●●●	●●●●○	●●●●●	●●●●○	●●●○○
ára előfizetéssel:	–	69 990 Ft	63 990 - 74 970 Ft	49 980 - 56 970 Ft	24 990 Ft
feltöltőkártyával:	–	83 970 Ft	79 980 Ft	71 970 Ft	–
simlock nélküli ár:	60 900 - 79 900 Ft	74 000 - 76 900Ft	74 000 - 100 680Ft	67 000 - 76 900 Ft	51 000 - 52 000 Ft

MINDENT A FAGYIRÓL

Hideg, édes és hűsít, mi az? Persze hogy a fagyi! A mennyei csemege, a forró nyári napokban jeges ízeivel frissít fel minket. Lehet szeretni, vagy nem igazán kedvelni, de olyan ember igen ritka, aki utálja ezt a változatos ízekben kapható édességet.

Nyáron általában több fogy belőle, de ismerek olyan megrögzött fagyi-imádó családot (elárulom, hogy az enyémet), ahol mióta az eszemet tudom, évszaktól függetlenül tele van a mélyhűtő jégkrémmel.
Fagyi minden nagyobb cukrászdában kapható, és szerencsére egyre több helyen használnak az előállításhoz friss gyümölcskészítményeket a mesterséges porok helyett. Volt idő, amikor, pár forintba került egy gombóc jeges édesség, ma már 100-300 Ft-ig terjed az ára, ami valljuk be, egy havi átlag keresethez viszonyítva nem olcsó, lemondani róla azonban nem lehet (vagy nehéz). A nagy bevásárlóközpontok jégkrémkínálata lenyűgöző, mindig vannak akciós kiszerelések, amelyeket talán jobban megéri megvásárolni, mint a tölcséres fagyit.

Mióta szeretjük?

A fagyi története, a régi időkre nyúlik vissza. Korai változatát a kínaiak már ötezer évvel ezelőtt ismerték. Kezdetben jéggel keverték ki a fagyit, a nagy felismerés csak később következett be: egyszerűbb az edényt lehűteni, és így megfagy a készítmény. Sokáig kizárólag a fejedelmi udvarok különleges finomsága volt, Nagy Sándor például élénkítő szerként használta csata előtt. Később az 1700-as évek végén

Párizsban már nyolcvanféle fagyit ismertek. Itthon a 18. században terjedt el a hideg nyalatnak nevezett csemege.

Fagyi házilag

Az Interneten rengeteg fincsi házilag előállított fagylalt receptet találhatunk. A profi előállításhoz ajánljuk a speciális fagylaltkészítőgépet, de ha éppen nincs ilyen otthon, akkor is könnyen elkészíthetjük az édességet. A www.tutirecep-tek.hu/fagyalaltok címen olyan különlegességek várják az érdeklődőt, mint az olasz mogyorós-mézes fagyi fortélya. A hozzávalók tejszín, tojás, méz és mogyoró.

A www.webcuki.hu címen bukkantam a fagyiszelet receptjére. A hozzávalók alap háztartásban meglévő dolgok, tehát semmi extra. Elkészítése egyszerű, és saját élményem alapján állíthatom, nagyon fincsi. Igaz, inkább nevezhető süteménynek, hiszen piskóta alapú, de mivel hűtve tálaljuk éppen olyan frissítő lehet a kánikulában, mint a valódi fagyi.

Jégkrémet, de milyet?

Minden bolt hűtőpultjában sorakoznak jégkrémek, de sokszor olyan sok gyártó kínálja kismillió termékét, hogy egyszerűen nem lehet választani. Bizony hosszú idő tapasztalata kell ahhoz, amíg az ember végigkóstolja a kínálatot, és lehorgonyoz egy jól bevált márka mellett. A hagyományos magyar ízek kedvelőinek ajánlható a jó öreg Leo jégkrém, amely finomabb mint valaha, vagy a hagyományos Túró Rudi jeges változata, amely egyszerűen telitalálat. Ha a vonalainkat féltjük, akkor sem kell kétségbe esnünk, nassolhatunk nyugodtan, hiszen már Fitness jégkrémek is kaphatók.

Az interneten a fagyi.lap.hu linkgyűjteményben, még sok tudnivalót olvashatunk a hideg témában. A legszebb jégkrémes oldal címét, kétségkívül az Algida nyerné. A www.algida.hu -ra kattanva elénk tárul egy ízléses színvilágú, jégkrémeket bemutató világ. A pálcikástól a dobozosig a cég összes finomságáról kaphatunk infókat.

Ha nincs jobb programunk a hétvégén, ruccanjunk ki egy családi fagyizásra, ha pedig vendégeket várunk, vegyünk egy nagy vödör jégkrémet, és tálaljuk fel kehelybe, friss gyümölcsökkel díszítve: a vacsora után ez lesz a legjobb desszert.

Amy

Nokia 6290
A belülről fakadó szépség
TESZTELTÜK
NOKIA

Manapság természetesnek tűnik, hogy a külső alapján ítélünk. Lassan már észre sem vesszük a praktikus járműveket, a kedves embereket, hisz csak a szépet, a megkapót keressük. Mi a szép, mi a megkapó? Már ezt sem a saját megítélésünkre bízzuk, hanem a társadalom elvárásaira, nézeteire alapozunk. Amiről a tömeg úgy véli, hogy szép, akkor azt mi is szépnek ítéljük, még akkor is, ha nekünk alapból nem tetszene.

Nem szeretünk különlegesek lenni, hisz a különleges emberek más elbírálás alá esnek, mégpedig negatív értelemben. Így van ez a közkedvelt mobil világban is. A szokatlan formatervvel ellátott készülékek rendszerint labdába sem rúghatnak. Ha mégis figyelmet kapnak, akkor az tudásuknak köszönhető, de még így sem döntenek eladási rekordot.

Most egy olyan finn masina landolt szerkesztőségünkbe, melyet első ránézésre nem tudtam hova tenni. Ránéztem másodszor is, még akkor sem sikerült a besorolás. Aztán betoppant egy kolléga, aki a márkát hirdető Nokia felirat elolvasása után, azonnal szépnek látta jövevényünket. Ennyit a szépség fogalmáról, egy felirat mindent megváltoztat.

Hatalmas kagyló

A 6290-es félüzleti modell lelkét egy csúnyácska kagylótestbe tuszkolták. A nálunk járt modell műanyag borítású testét halványkékre színezték, melyet metálos csillogással próbálták megvadítani. Ez a művelet csúszóssá, sikamlóssá tette a készüléket.

A méretes, felnyitható előlapon kapott helyet a zenelejátszó vezérlősora, a nagyfelbontású (128 x 160 pixel) külső LCD, mely 262 ezer színárnyalat megjelenítésére képes, a beépített, 2 megapixeles kamera és a hozzátartozó, meglepően erős fényforrás.

Betekintés

A kagylóhéj feltárásával megelevenedik a 240 x 320 pixel felbontású TFT kijelző, amely 16 millió színárnyalat megjelenítésére hivatott.

Az említett kijelző jobb felső sarkában helyezkedik el a videobe-

szélgetéseket közvetítő 240 x 320-as kamera. A kagylóhéj belső-alsó részén díszeleg a háttérvilágítást működtető fényérzékelő és a méretes kezelőfelület. Itt kapott helyet az ötállású navigomb, a két opciógomb, a két híváskezelő, a multimédiagomb és a nélkülözhetetlen numerikus gombsor.

Jobbról-balról

A pufi test bal és jobb oldalán látható a sztereó hangszóró rácsozott kimeneti nyílása.
A test bal oldalán kapott helyet az adóvevő gombja és a memóriakártya (max. 1GB microSD) ablak mögé rejtett foglalata.
A jobb oldalon az Infra kémlelő ablaka, a hangerőszabályzó gombpáros és a mini USB rendszercsatlakozó látható.
A nagy homlokrésszel rendelkező készülék tetején helyezték el a sztereó füles bemeneti nyílását és az akkumulátortöltő csatlakozóját. Mindkét nyílást műanyag ablak mögé rejtették.

Kiokosítva

A kicsit csúnyácska, de rendkívül okos jövevény Symbian operációs rendszert kapott, abból is a legújabb változatot. Természetesen nem árulok el titkot azzal, ha azt mondom, hogy a készülék menüszerkezete teljesen egyénre szabható. Ez már az operációs rendszer jelenlétéből is következik.

Az ismert grafikájú ikonok könyvtárszerkezetekbe rendezhetők. A felhasználó dönti el, hogy milyen sorrendben akarja viszontlátni a menüpontokat. Mindenki saját telefonkezelési szokásaihoz igazíthatja választott masináját.
A készülék rács, lista, patkó és V-alakú ikonelrendezést támogat. A rács és lista nézet már gondolom mindenkinek ismerős, de a patkó és a V nézet nem annyira. Ez a NOKIA egyik újítása, mellyel még látványosabbá tették a menükinézetet. A patkó nézetben úgy helyezkednek el a főmenü ikonjai, mintha a térben forognának, és a mappák taralma a képernyő jobb oldalára kirajzolódik. A V nézetben - értelemszerűen - V betűt formálnak az ikonok, és a mappák tartalma a képernyő alján jelenik meg.

GSM és UMTS

Lassan már szinte követhetetlenné válik a Nokia telefonok tudásbázisa. Már félve nevezem ezeket a masinákat telefonnak, hisz tudásuk szinte a számítógépekhez közelít. A 6290-es esetében is eltörpül a telefonrész a többi szolgáltatás mellett, még úgy is, hogy az említett telefonrész is jelentős szeletet hasít a tudásbázisból, hisz jövevényünk otthon érzi magát a GSM hálózaton túl az UMTS hálózaton is.
A tömérdek GSM alapú szolgáltatást most már kiegészíti a videobeszélgetés és a gyors Internet kapcsolat is. Az előlap felcsapásával kezdeményezhetjük a videokonferenciát. Itt jegyezném meg, hogy jelentős gyorsulás figyelhető meg a hálózatban, így már kevésbé akadoznak a beszélgetések.
A készülék hatalmas kapacitású telefonregiszterrel rendelkezik, melyben ismerőseink véget nem érő adatait tárolhatjuk. A beszéd és videoalapú kommunikáción túl, ez a masina is támogatja az SMS, MMS és e-mail kezelést.

Végtelen történet

Tesztalanyunk szolgáltatáskészlete kifogástalan, és már-már felsorolhatatlan. Otthon érzi magát a multimédiás világban és megkockáztatnám azt is, hogy az üzleti dolgokkal is elbánik, csak az előnytelen külső miatt nehezen tudnám elképzelni egy öltönyös üzletembernél.
A beépített, 2 megapixeles kamera meglepően jó minőségben látja a világot. Az integrált MP3-as zenejátszóra és az FM-rádióra sem lehet panaszunk, hisz kellő hangerővel és dinamikával szólaltatja meg a tárolt és sugárzott dallamokat.
A készülék támogatja a videolejátszást is, így akár egy teljes filmet is megnézhetünk. A telefonra gyárilag a Real Playert telepítették, de az operációs rendszernek köszönhetően DIVX lejátszókat is telepíthetünk. Ilyen lejátszó lehet pl.: a Smart Movie. Készülékünk az Interneten is otthon érzi magát. Nagy tudású böngészője élvezhető minőségben jeleníti meg a WEB oldalakat. Flash támogatással is ellátták.

Multimédiás mivoltáról tanúságot tesz a médiagomb is, melyet megnyomva egy újabb menüben találjuk magunkat. Ebben a menüben elhelyezhetjük a leggyakrabban használt multimédiás alkalmazásokat.

Irodai segéd

A 6290-es tudásbázisában megtalálhatók az irodai alkalmazások is. Ilyen alkalmazás a jegyzetlista, a részletes, grafikus naptár, a világóra, a számológép, az átváltó, a PDF olvasó, a Quickoffice, a hangrögzítő és a pontosságról gondoskodó ébresztőóra. Az üzletemberek szórakozásáról a zenehallgatáson túl a telepíthető játékok gondoskodnak.

Egy kis zavar

Igazán nagy tudású masinát ismerhettünk meg a 6290-es "személyében", igaz a névben szereplő számozás logikáját nem sikerült felfedeznem, hisz számomra nem vált világossá, hogy ez mely korábbi készülék utódja. Multimédiás tudása alapján az N csoportba is sorolhatták volna, de nem tették.

Csúnyácska külseje értékes belsőt rejt. Ha nem jelentkezünk fel az UMTS hálózatra, akkor készenléti idejére nem lehet panaszunk, hisz töltés nélkül három napig is üzemel. Ez a három nap manapság jó eredménynek számít.

Ára nem a legkedvezőbb, hisz túl lépi a 80 000 Ft-os álomhatárt is. Összességében tetszett, de a külsejével nem sikerült megbarátkoznom.

- T. Tom -

\+ Nagy tudás

– Csúnyácska külső

? Előfizetéssel: –
Feltöltőkártyával: –
Kártyafüggetlenül: 64 000 - 87 900 Ft
Az árak lapzártáig érvényesek.

Pörögj fel a fitness kvízzel!

KÜLDD AZ
MKSPORT-SZÓT
SMS-BEN
A 1784-RE!

Válaszolj jól legalább 1 kérdésre!

Nyerj egyet a 10 db
adidas
supernova
cipő közül
és hozzá egy
A1 kombinált
bérletet, amivel mindhárom
A1 fitness
teremben
kedvedre
mozoghatsz!

EUROCENTER WELLNESS KÖZPONT A1
MATERIAL WELLNESS KÖZPONT A1
ÓBUDA WELLNESS KÖZPONT A1

adidas

SMS díja bruttó 288 Ft. Játék vége: július 15. Sorsolás: július 16.
ügyfélszolgálat: (061) 422-3490
Játékinfo és adatvédelmi szabályzat: www.telefor.hu

Szerelem első látásra
PREMIER

A legújabb kagylócskát, nem a tengerparton, hanem a Sony Ericsson háza táján kell keresnünk.
A Z250 nemcsak csini, de éppen eleget tud ahhoz, hogy beleszeressünk...

A csupán 19 mm keskeny kamerás zsebtelefon látványos fémes külsővel rendelkezik, amelyet finom mintákkal díszítettek. A Z250 ezenkívül lenyűgöző jellemzőkkel rendelkezik, többek között egy jó minőségű kamerával és akár 200 kép tárolására alkalmas memóriával. Egyszerű, intuitív kezelőfelülettel (világos asztali ikonok és fő funkciók elérése egy kattintással).

"A Z250 kagylótelefon a nemrég bejelentett T250 telefon mintájára épül. Észre kellett vennünk, hogy igény van alapszintű szolgáltatásokat nyújtó telefonokra, amelyek nem jelentenek kompromisszumot a stílus és a lenyűgöző külső terén. A Z250 remek példája a megalkuvás nélküli tervezésnek." - nyilatkozta Wágner Tibor a Sony Ericsson közép-kelet-európai igazgatója.

Feketében és fehérben

A felső rész divatos dekorációja és finom fémes mintái felsőkategóriás kinézetet kölcsönöznek a Z250-esnek. A fehérben és feketében egyaránt elérhető készülék a nőknek és fér-

fiaknak is vonzó. A telefon elülső része teljesen sima, a rejtett ikonok csak akkor jelennek meg, ha egy bejövő hívás vagy üzenet aktivizálja őket. A Z250 nemcsak sima, de keskeny és könnyű is, ezért kényelmesen a zsebbe csúsztatható. A Z250 készülékkel könnyedén elkaphatjuk a pillanatokat, amikor barátaink körében tartózkodunk. Az új diavetítés funkcióval élvezetes módon oszthatjuk

meg a tárolt fényképeket: csak el kell indítani a vetítést és a telefon köré gyűlni a haverokkal.

Személyes asszisztens

Csak egy kattintás kell és a Z250 hozzáférést kínál olyan funkciókhoz, melyek segítenek a mindennapok megszervezésében. A többirányú navigációs gombbal egyszerűen küldhet üzenetet, vagy elindíthatjuk a kamerát, de a telefonkönyvet is megnyithatjuk. Bár a Z250 csak 90 gramm, mégsem a pehelysúlyú kategóriába tartozik: A telefon 7 órás beszélgetési idővel és 300 órás készenléti idővel rendelkezik.

A Z250 kiegészítői

A HCH-70 univerzális autós telefontartó kényelmes megoldás, hogy telefonhívásainkat az autóban ülve bonyolítsuk. A sztereó-headset csatlakoztatásával könnyen kezelhetjük hívásainkat.
A számítógép és a Z250 között fájlok, csengőhangok és további adatok átmásolására hasznos megoldás a DCU-70 USB kábel. A CMT-60 mikro utazó töltő jó megoldás arra, hogy a telefon mindig fel legyen töltve. A Sony Ericsson Z250, 2007. harmadik negyedévétől lesz kapható világszerte.

SMS-DUMA

A pesszimista a sötétséget látja az alagútban, az optimista a fényt az alagút végén, a realista a közelgő vonat lámpáit, a mozdonyvezető pedig három idiótát a síneken.

Rendeld meg a Mobilkort

Az előfizetés módja:

Válassz a két előfizetési mód közül, x-eld be a neked tetsző ajánlatot. Vágd ki a kupont és küldd el a következő címre:

3530 Miskolc, Meggyesalja utca 4. 2/1.

Az előfizetés a beérkezést követő megjelenéstől érvényes! Ha az előfizetéssel kapcsolatban bármilyen kérdésed van, kérünk hívd a kiadónkat 06-46-515-848

Az előfizetési kupon kitöltése és beküldése egyben önkéntes adatközlés is. Az adatközlő hozzájárul, hogy a közölt adatait a Kiadó előfizetői névjegyzékében nyilvántartsa és számára az előfizetésekkel, akciókkal kapcsolatos tájékoztató és reklámanyagot küldjön valamint az itt közölt adatokat marketingcélból a hozzájárulás visszavonásáig kezelje. Az adatközléshez adott hozzájárulás a Kiadó címére írt levéllel visszavonható.

Név: ....

Cím: ....

....

Telefon: ....

Ezúton szeretném megrendelni a Mobilkort

☐ 6 hónapra = 1293 Ft

☐ 1 évre = 2350 Ft

SonyEricsson W880

Az anorexiás muzsikus

TESZTELTÜK

Anorexia nervoza jellegzetessége: félelem a kövérségtől, torzult testkép, soványság iránti vágyakozás. Eleinte, a betegség áldozatai leginkább nők voltak, de ez mára kezd megváltozni, hisz a mobilkészülékeket is megfertőzte ez a veszélyes kór.

A kifutókon gyakorta láthatunk olyan hölgyeket, akikről lerepült az izom és a zsír. Élő csontvázak. Ennek az állapotnak a fenntartása súlyos szövődményekkel jár. Nem, hogy nem szépek (saját vélemény), de még nem is egészségesek (orvosi vélemény). A mobilboltok és a szolgáltatók kirakatiban is megjelentek a drasztikus diétára fogott modellek. Köztük viszont már akadnak szépek, hisz a készülékgyártók arányba tudják hozni a lapítást a készülék többi paramétereivel. Már közhely, de azért megemlítem, hogy ezt a divathullámot a Motorola indította el. A siker láttán a többi mobilgyártó is átgondolta terveit és sorra dobták/dobják piacra laposabbnál laposabb készülékeiket. A SonyEricsson szakembereit is megfertőzte a lapítási vágy és megalkották első diétás modellüket, a SonyEricsson W880-at. A fogyókúrás testbe zenész belsőt bújtattak.

Lapos tégla

Ismét egy téglatest! Erre most mit mondjak? Kreativitáshiány? A SonyEricsson szerint szögletes a világ? Véleményem szerint kezd unalmas lenni a sablonos forma, még akkor is, ha össze-vissza variálják a nyomógombok elhelyezését. A W880-as téglatest fényes, acél előlapot kapott. Ezen az előlapon megtalálható a kezelőfelület, a kijelző és az első kamera. Jövevényünk ultravékony teste, ultravékony nyomógombokat kapott. A numerikus gombok annyira véknyak, hogy szinte élesek. A két navigomb, a visszalépés gomb, a gyorsmenü nyomógombja és a Wap böngésző csalogatója is miniatürizáláson esett át. Az ötállású, fényes navigomb rendkívül gusztusosra, és a kis méret ellenére, jól kezelhetőre sikerült. Az integrált, 240 x 320-as LCD 262 000 színárnyalat megjelenítésére képes.

Oldalról

A vékony test bal oldalán láthatjuk a szuper pici Walkman aktiválót, a rendszercsatlakozót és a memória kártya bemeneti nyílását. A jobb oldalon is rendkívül kis méretű gombokat láthatunk. Egyik gombbal a hangerőt szabályozhatjuk, a másikkal pedig a kamerát aktiválhatjuk.

Hátulról

A teljesen simára gyalult, gumírozott hátlapon kapott helyet a 2 megapixeles, fixfókuszos digi kamera. Ugyancsak a hátlapba helyezték el a mérnökök azt a furatot, melybe kedvenc, SonyEricssonos nyakpántunkat fűzhetjük.
A készüléket rejtő, természetesen téglatest doboz, egy HPM-70-es sztereó fülest, egy akkumulátortöltőt, használati utasítást, és egy USB szinkronkábelt tartalmaz.

Lassan változó menü

Jó régen volt már, mikor a SonyEricsson piacra dobta az első színes képernyős mobilját, a sokak által kedvelt T68-ast. Ennél a modellnél debütált a gyártó új, grafikus menüszerkezete, melyet mind a mai napig erőltet. A SonyEricsson szakemberei ragaszkodnak a jól bevált dolgokhoz, de úgy vélem, ideje lenne újra gondolni, megrefolmálni a készülékek kezeléséért felelős menüszerkezetet.
Nem meglepő, hogy tesztalanyunk is az említett menüstruktúrát kapta. Igaz, ennél a modellnél, már a menütémák megvariálják az ikonok kinézetét, elhelyezkedését, de ez gyökeres változást még nem eredményez. Az ikonok 3 x 4-es elrendeződést követnek. A felhasználó a navigombbal választhatja ki a kívánt menüpontot, melyet az OK gomb megnyomásával élesíthet. Bizonyos menütémák az ikonok közti barangoláskor életre keltik a vibra motort. Miért jó ez? Így nem csak látjuk a menüt, hanem érezzük is.

Kommunikáljunk!

Jövevényünk belső memóriájában 1000 db nevet tárolhatunk, melyekhez mobil, otthoni, munkahelyi, fax és egyéb számokat, e-mail és Webcímet, indexképet,

csengőhangot, hangparancsot, munkahelyi adatokat, jegyzetet és születésnapi dátumot rendelhetünk. Így könnyedén tarthatjuk a kapcsolatot ismerőseinkkel, üzletfeleinkkel. A kapcsolattartáshoz, ügyek intézéséhez választhatjuk a beszéd és videoalapú kommunikációt, illetve az SMS/MMS és e-mail postázgatást is. Az SMS pötyögés majdhogynem fájdalmas művelet, hisz a numerikus gombok rendkívül élesre sikerültek. A szövegbevitelben szerencsére a magyar nyelvű T9-es szótár nyújt segítséget.

Először a zene

A W880-as is a zenehallgatás jegyében született, ebből következik, hogy ez a modell is a „Walkman mobil" csoportba tartozik. A készülékhez a már jól ismert HPM-70-es fülest mellékelte a gyártó. A skin-elhető MP3-lejátszó az ismert beállításokat tartalmazza. Hogy őszinte legyek valami újat vártam ettől a modelltől, de hiába. Sajnálattal tapasztaltam, hogy a jól ismert kedvenc, a Megabass hangzáskép, most valahogy agyoncsapja imádott zenénket. Szokatlanul torz hangzásképet kapunk, ha aktiváljuk ezt az effektet. Tesztalanyunkból kimaradt a hardveres FM-rádió. A különböző rádióállomásokat Neten keresztül hallgathatjuk.
A készülék szolgáltatáskészletében találhatunk egy „TrackID" nevű alkalmazást, amely arra jó, ha nem ismerjük az éppen felcsendülő zeneszám előadóját és címét, akkor mintavételezés után a teló elküldi egy Netes adatbázisba, amiből megállapításra kerül a keresett előadó neve, és a szám címe. Ez természetesen GPRS kapcsolatot igényel.

Aztán a fotózás

A W880-as egy fixfókuszos, 2 megapixeles kamerát kapott, mely napfényes időben kitűnő képeket kreál, de félhomályban már akadnak problémái. Az autofókusz nélkülözésével lemondhatunk a makró üzemmódban történő fotózásról. A kameraszoftver elég sok beállítást kínál, melyekkel javíthatjuk a felvételek minőségét. Mozgóképeket is rögzíthetünk kameránkkal. A rögzített alkotások 176 x 144 pixel méretűek. Minőségük? Annyit elárulok, nem a videofelvétel-készítés az erőssége ennek a készüléknek.

Ami nem hiányozhat

Közhely, de így van: extrak nélkül nem élet az élet. Tesztalanyunk alkalmazásai között megtalálható az időzíthető naptár, az idegesítő

ébresztőóra, a WAP böngésző, a JAVA nyelvtámogatás, a video-lejátszó, a kép/zene/video szerkesztő, a Bluetooth-os távvezérlő, a hangfelvevő, a rendszerező fájlkezelő, a feladatlista, a megtéveszthetetlen számológép, a stopper, az időzítő és a jelszavazható kódmemória.

Vegyes érzelmek

Lapos test, de szokott forma. Zeneimádó modell, de hiányzik a tiszta hangzás. GSM-en túl, UMTS támogatás, mely gyors adatátvitelt és videóbeszélgetést eredményez. Könnyed szinkronizáció, mind kábelen, mind „kékfogon" keresztül.

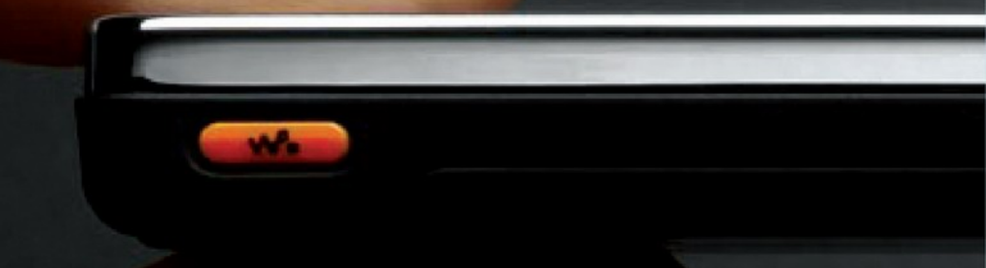

Kijelző jó, de nem lenyűgöző. Hiányzó FM rádió, erőltetett online zenehallgatás, mely nem a mi pénztárcánkhoz igazodik.

Elmaradt a várt durranás. Mindig is mondtam, hogy a fogyókúra veszélyekkel jár. Talán majd legközelebb, hisz nem lehet minden modell sikergyanús.

- T. Tom -

\+ lapos kivitel

\- kevésbé tiszta hangzás

?

lőfizetéssel:	75 990 - 79 980 Ft
Feltöltőkártyával:	99 990 - 121 200 Ft
Kártyafüggetlenül:	78 000 - 84 900 Ft

Az árak lapzártáig érvényesek.

Akár 0 Ft-ért is elvihetők a készülékek!

Futárszolgálatos kiszállítás az ország egész területére!

További kedvezmények: www.gsmstudio.hu

Nokia E65
89 900 Ft

Samsung E250
34 900 Ft

Sony Ericsson K810i
79 900 Ft

Samsung E900
49 900 Ft

Nokia N76
99 900 Ft

LG KE970
76 900 Ft

Nokia N80
82 900 Ft

Nokia 6230i
39 900 Ft

Samsung D900i
63 900 Ft

Nokia 6300
54 900 Ft

Samsung U600
74 900 Ft

Samsung D900
59 900 Ft

Nokia 7373
57 900 Ft

Motorola K1
49 900 Ft

Samsung E570
44 900 Ft

AKCIÓ

Érdeklõdni lehet: GSM Stúdió
(Duna Plaza - földszinti Vízesés Étteremmel szemben)

06-70/565-565-5

Használt és új kártyafüggetlen készülékek adása, vétele.
Egy év teljes körű és két év szoftver-garancia.

További kedvezmények internetes vásárlás esetén: www.gsm-studio.hu

kérdezz felelünk

Tisztelt szerkesztőség!

Kezdettőktől fogva olvasom a Mobilkort, és mióta újságárusoknál kapható, azóta is rendszeresen megveszem. Jónak találom a lapot, bár én azt szeretném, ha sokkal több teszt lenne benne. A sztárokról szóló hírek helyett, nem gondolkodtatok azon, jó lenne inkább mással színesíteni az újságot?

Gabex

Kedves Gabex!

Az olvasói visszajelzések alapján, sokan szeretik a sztár rovatokat, és szívesen olvassák a híres emberekről szóló sztorikat, és ezek szerintünk a mobiltelefon tesztek mellett is jól megférnek. Azt javasoljuk, lapozd át azt a pár oldalt, és összpontosíts, a sok szakmai jellegű rovatra, amiből még így is bőven van mit csemegézni!

***

Sziasztok!

Az előző számban írtatok, a természet ihlette mobilokról, pontosabban a Sony Ericsson S500i készülékről. Kérdésem lenne, hogy mikor és hol lesz kapható ez a telefon, mert a barátnőm nagyon szereti az arany kiegészítőket, és szeretném meglepni vele a szülinapján. Válaszotokat előre is köszönöm!

Billy

Szia Billy!

A gyártó ígérete szerint 2007. harmadik negyedévétől már kapható lesz a mobil, tehát idén nyáron valószínűleg megtalálod a márkaboltokban, vagy a kártyafüggetlen készülékeket forgalmazó üzletekben. A színének a pontos meghatározása, tavaszi sárga, javasoljuk élőben nézd majd meg az árnyalatát, a kép csalóka lehet.

***

Tisztelt szerkesztőség!

Szeretnék végre venni, egy nagyon szuper telefont, ami már mindenki szemében felsőkategóriásnak számít. Mivel nem nagyon értek hozzá, ezért kérdezem, mitől felsőkategóriás egy mobil?

Nórika

Kedves Nórika!

A magas ár általában, a felsőkategóriás mobilok sajátja. Ezeknél a telefonoknál a minőségi anyaghasználat párosul a nagy tudással. Általában: 3G-és, valamilyen operációs rendszert futtató, mindenféle kényelmi és praktikus funkciókkal ellátott telefonokról van szó.

***

Helló Mobilkor!

A régi mobilomat szeretném újra cserélni. Mit javasoltok milyet vegyek? Elsősorban zenehallgatásra szeretném használni, mert a zene a legfontosabb dolog az életemben.
Kérdésem lenne még, egy zenemobilnak, ha állandóan zenét hallgatok rajta, mennyi ideig bírja az akksija?

Annamari

Helló Annamari!

A Sony Ericsson W sorozatának tagjai kimondottan zenehallgatásra vannak kiélezve. Javasoljuk látogass el a gyártó honlapjára, és válaszd ki a neked tetszőt. Ha egész nap zenét hallgatsz valószínűleg naponta fogod tölteni a készülékedet.

Neked is hasonló kérdéseid, kételyeid vannak?
Keresd a Mobilkor szerkesztőségét SMS-ben.
Ára: bruttó 90 ft
megváltozott új telefonszámunkon: 06-91-331-551.
(Kérjük, hogy kérdésed elé írd be az MK kódot!),
e-mailben a szerkesztoseg@mobilkor.hu címen,
vagy egyszerűen írj levelet a 3530 Miskolc, Meggyesalja u. 4. címre.

Mobilhumor

Gizmi nyaral, avagy egy mobil naplója

Üdv mindenkinek. Gizmi vagyok, Kattant Dezsőke fenomenális telefonja. A mobilmániákus gazdám történetét már olvashattátok, én vagyok a mindene, az egyetlen társa, életének értelme. Ezt persze nem mindig mutatja ki, és mivel egy kicsit agyilag zizzent szegény, érdekes dolgokat élek meg mellette.

Az haggyán, hogy a szomszédok és az ismerősök lököttnek tartják, néha én is! Néha már azt kívánom, bárcsak ne lenne ennyire rámkattanva, a törődése a sírba visz. De főleg a hanyagsága és a szórakozottsága.

Nemrég nyaralni mentünk a tengerpartra. Persze wap-on akart célpontot és szállást keresni, hiába van laptopja. Mert neki csak én vagyok jó. Mire eldöntötte, hogy hova megyünk, bedagadtak a billentyűim, és háromszor lemerültem. Nagyon parázott attól, hogy külföldön nem fog tudni feltölteni, ezért vett két pót-akksit és egy póttöltőt, és azokat is magával hozta. Plusz telerakott filmekkel, hogy a repcsin ne unatkozzon. Ja meg zenével. És vett két memóriakártyát a képeknek, mert ugye fotózni is csak velem tud.
Hiába gagyizza le mindenki a mobilos képek minőségét, ő ezt meg se hallja. Nem vagyok egy Michelangelo, sötétben pedig max egy hangyabolyról tudnék felismerhető képet csinálni, mert amúgy minden esti képem hangyás. Meg a gazdám is.

Nem bírom a meleget, és a procim is forró a nagy igénybevételtől. Hál' istennek nem hagy a napon, de a parton a napernyő alatt a napsugarak helyett a homok lep el, aztán meg fél napig tisztogat. Ha fürödni megy, mindig magával visz, egy speciális vízálló tokban. Sőt, még búvárkodni is. Nem mintha valaki épp akkor keresné (sose hívja senki), és a nyomást se bírom. A víz alatti térerőről meg ne is beszéljünk, külön víz alatti adótornyot kéne hozzá építeni. Azért visz le, hogy ha bajban van, hívhasson segítséget. Ez normális? Eleve hogy beszél a víz alatt a tömlővel a szájában? Erre nem is gondolt! A másik hóbortja a lesifotózás. A fotóhangomat persze nem lehet letiltani, ezért ilyenkor mindig jól leragasztja a hangszóróimat, hogy egy mukkanással se árulhassam el, amint.. és most tessék megkapaszkodni… más MOBILOKAT nindzsafotózik. Ha meg valami kínom van, akkor nem tudok megszólalni. Szép! Este természetesen a feje mellett alszom el, és zuhanyozni is együtt megyünk, a már említett vízálló szerkóban. Aztán sokszor egész nap abban maradok, mert elfelejt kivenni, én meg majdnem megfulladok. Alig vártam már hogy hazajöjjünk, de sajnos itthon is ugyanolyan meleg van, mint ott. De legalább kevesebb a para.

DaMaGepy

Szeptemberben újra keress minket!

Motorola F3, a dumagép

LG KG920, az öttalálatos

Csodás technológia

MOBILKOR

Főszerkesztő:
a kiadó ügyvezetője

Főszerkesztő-helyettes:
Bokor-Fekete Krisztina

Szerkesztők:
Pető Annamária
Bandorák Anett
Gerván Péter
Takács Tamás

Korrektúra:
Czeglédy Viktória Elynor

Kiadó:
Mobilkor Kft.
3530 Miskolc, Meggyesalja u. 4.
Tel. : 46/515-848

Szerkesztőség:
1026 Budapest, Szilágyi Erzsébet fasor 45/b
Tel. : 1/787-6367. Fax: 1/788-8179
E-mail: telenews@mobilkor.hu
3530 Miskolc, Meggyesalja 4.
Tel. : 46/515-848
E-mail: szerkesztoseg@mobilkor.hu

Hirdetés:
1026 Budapest, Szilágyi Erzsébet fasor 45/b
Tel. : 1/787-6367. Fax: 1/788-8179
E-mail: telenews@mobilkor.hu

Terjesztés:
Magyar Lapterjesztő Rt.

Nyomtatás:
Prospektus Nyomda Kft.

Felelős vezető:
Szentendrei Zoltán
ISSN: 1785-7023
www. mobilkor. hu

Lapunkat rendszeresen szemlézi Magyarország legnagyobb médiafigyelője az
»OBSERVER«
BUDAPEST MÉDIAFIGYELŐ KFT.
1084 Budapest, Auróra u. 11.
Tel.: 303-4738, Fax: 303-4744
E-mail: marketing@observer.hu
http://www.observer.hu

MINDENRŐL,
AMI SZOKATLAN
- SZOKATLANUL...
OBERSOVSZKY PÉTER
TABUK NÉLKÜL
H – P 21:30 ÓRÁTÓL
ECHOTV
WWW.ECHOTV.HU
ÉRDEKLŐDJÖN KÁBELSZOLGÁLTATÓJÁNÁL!

Válassz magadhoz illőt!

vodafone
hivatalos partner

- MMS,WAP,GPRS
- 2 megapixeles kamera
- bővíthető memória
- MP3 lejátszás
- Videofelvétel/Videolejátszás
- FM rádió
- Bluetooth, Infraport

Nokia 6234

havidíjas előfizetéssel

15 990 Ft

VitaMAX csomagban

29 970 Ft

Keresd a Vodafone hivatalos partnereit!

Teréz krt. 37. Tel.: 311-4022; 70/319-2522
Bartók Béla. u.54. Tel.: 279-1146; 70/319-8017
Fehérvári u. 21/a. Tel.:365-4090 ; 70/366-8320
Tesco Váci u. (üzletsor) Tel.: 412-0667; 70/319-9524
Tesco Pesterzsébet (üzletsor) Tel.: 289-0670; 70/319-2005
Tesco Budaörs (üzletsor) Tel.: 23/444-456; 70/319-2004
Tesco Soroksári út (üzletsor) Tel.: 323-1071 ;70/779-3140
Campona, földszint Tel.: 424-3119; 70/319-2003
Duna Plaza, földszint Tel.: 237-0447; 70/319-2002

Most élhetsz igazán

A készülékajánlat 2007 június 18-tól visszavonásig vagy a készlet erejéig érvényes. Havidíjas előfizetés esetén 2 éves hűségnyilatkozat aláírása mellett vagy Vitamax csomagban. A készülés árak a Vodafone kedvezményes kiskereskedelmi készülék kínálatában meghatározott kategóriák és feltételek szerint választhatók. Egyes kategóriák esetében egy éven belüli tarifacsomag váltás, szerződésbontás, díjtartozás miatti korlátozás esetén 39.990 Ft kötbér fizetendő. Az árak az Áfa-t tartalmazzák. Egy személy legfeljebb két havidíjas és 2 Vitamax csomagot vásárolhat 12 hónapon belül. A képek illusztrációk. A tájékoztatás nem teljes, további információ 1270, www. vodafone.hu